



ecocalendario 2026

raccolta differenziata porta a porta



Comune di
Gardone Riviera



Raccolta porta a porta

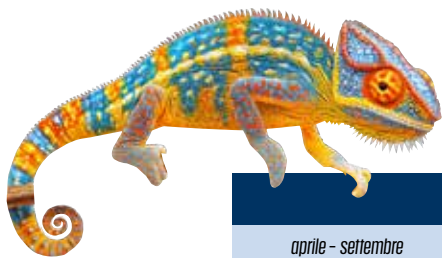

TUTELIAMO LA SALUTE
DEGLI OPERATORI
peso massimo per
ogni contenitore
kg 10

	aprile - settembre	ottobre - marzo
lunedì	U S	U S
martedì	P	P
mercoledì	U	
giovedì	C	C
venerdì	U VL	U VL
sabato		

U umido
organico

P plastica

VL vetro lattine

C carta

S secco residuo indifferenziato

Orari apertura Centro di Raccolta

	15 maggio - 15 settembre	16 settembre - 14 maggio
lunedì	14.00 - 17.00	14.00 - 17.00
martedì	09.00 - 12.00	09.00 - 12.00
mercoledì	14.00 - 17.00	14.00 - 17.00
giovedì	09.00 - 12.00	09.00 - 12.00
venerdì	14.00 - 17.00	14.00 - 17.00
sabato	09.00 - 12.00 / 15.00 - 17.00	09.00 - 12.00
domenica	17.00 - 20.00	-

Per informazioni o segnalazioni:



Vai direttamente su gardauno.it e compila la scheda dedicata

Oppure chiama il numero verde

Numero Verde
800 033 955

dal lunedì al venerdì dalle 08.00 alle 20.00 e il sabato dalle 08.00 alle 13.00



Comune di
Gardone Riviera

tel. 0365 294600



Carta proveniente da foreste
gestite in modo responsabile
e da altre fonti controllate.

Informazioni sul servizio porta a porta

Il servizio prevede la raccolta delle diverse frazioni, correttamente separate, in giorni specifici e in contenitori dedicati, quali bidoncini e sacchi. I rifiuti riciclabili (carta, umido, vetro, lattine, imballaggi in plastica) vanno separati dal secco residuo, ossia ciò che non si può riciclare. Bidoncini e sacchi vanno esposti in modo ordinato su suolo pubblico e su vie carrabili (all'inizio delle strade pedonali e all'esterno delle corti) senza intralciare il passaggio di mezzi e pedoni. Peso massimo di ogni contenitore 10 Kg.



Esporre i rifiuti

Periodo invernale (ottobre-marzo) tra le 20.00 della sera precedente e le 06.00 del giorno di raccolta

Periodo estivo (aprile-settembre) tra le 21.00 della sera precedente e le 05.00 del giorno di raccolta

Periodo estivo nel centro storico e sul lungo lago (Via dei Gadui, via Dasso, Via dell'Albera, via Carere, Largo Landi, Via Ronciglio, Via Trieste, Via del Vittoriale, Via Roma, C.so Zanardelli, C.so Repubblica, Piazza Wimmer, Vicolo al Lago, Lungolago D'Annunzio) tra le 23.00 della sera precedente e le 05.00 del giorno di raccolta

Umido rifiuti organici

Utilizzare solo i contenitori forniti dal Gestore

In cucina usare il cestello areato con lo speciale sacchetto biodegradabile; trasferire il sacchetto ben chiuso nel bidone marrone, da esporre in strada per il ritiro.

Utilizzare i sacchetti del supermercato o acquistarli compostabili in MaterBi o carta; i sacchetti idonei si riconoscono perché riportano uno dei marchi qui sotto riportati.



Scarti di cucina biodegradabili, avanzati di cibo, alimenti avariati, gusci d'uovo, scarti di verdura e frutta, fondi di caffè, filtri di the, pane vecchio, tovaglioli di carta, fiori appassiti; imballaggi e stoviglie in bioplastica compostabile (si riconoscono per la presenza dei loghi di certificazione).



Non inserire materiali non degradabili, non usare sacchetti in plastica.



Cosa diventerà

Con il compostaggio si trasformerà in ottimo fertilizzante per l'agricoltura.

Carta e cartone



Usare un cartone a perdere o sfusa legata; schiacciare o piegare scatole e scatoloni.



Sacchetti di carta, scatole di ogni tipo (dentifricio, pasta...), scatoloni in cartone ondulato, cartoni per bevande (tipo Tetra Pak privati del tappo, svuotati e schiacciati, tubi in cartoncino, bicchieri di carta, tovaglioli di carta, cartoni della pizza, giornali, riviste, libri, quaderni, fogli.



Non inserire carta plastificata, carta oleata, carta carbone, cellophane, carta unta, carte termiche, carta sporca di sostanze chimiche, fazzoletti usati.



Cosa diventerà

Presso le cartiere si trasformerà in altra carta senza utilizzare nuovi alberi e con meno acqua ed energia elettrica.

Imballaggi in plastica



Tutti gli imballaggi in plastica puliti: • Bottiglie per bevande ed alimenti • Flaconi e barattoli per detersivi, saponi, cosmetici • Film d'imballaggio che avvolge bottiglie, carta igienica etc. • Shopper • Vaschette e confezioni in plastica trasparente o polistirolo per alimenti • Contenitori per yogurt, creme di formaggio • Buste e sacchetti per alimenti in genere (es.: patatine, surgelati) • Reti per frutta e verdura • Coperchi in plastica • Blister e contenitori rigidi a sagoma (es.: gusci per giocattoli, per cancelleria) • Cellophane d'imballaggio e film "a bolle" • Bicchieri e piatti monouso • Appendiabiti in plastica.



Non inserire plastica non da imballo, ciabatte, giocattoli, custodie cd, posate in plastica, gomma, imballaggi e stoviglie in plastica compostabile. No lattine e metalli in genere.



Cosa diventerà

Dopo la separazione diventerà materia prima per produrre oggetti in plastica senza utilizzare altro petrolio.

Vetro e lattine

Utilizzare solo i contenitori forniti dal Gestore

Il colore internazionale per la raccolta differenziata del vetro è verde. Nel nostro territorio continuiamo ad utilizzare i bidoncini blu ma li consegniamo verdi alle nuove utenze.

Usare il bidoncino senza sacchetto, esporre quando è pieno. Per mantenerlo pulito svuotare i contenitori, eventualmente sciacquarli.



Bottiglie, vasetti, barattoli in vetro o acciaio o alluminio, scatole per alimenti in genere (pelati, tonno...) tappi corona, coperchi di vasetti, grucce da lavanderia, scatole in acciaio per confezioni regalo di biscotti, dolci etc., lattine per bibite, vaschette per alimenti, vaschette cibo animali, fogli di alluminio per alimenti, bombolette per prodotti cosmetici o per alimenti, tubetti per conserve.



Non inserire oggetti in ceramica e porcellana, cristallo, lampadine, contenitori per materiali pericolosi, elettrodomestici.



Cosa diventerà

Presso le vetrerie diventerà vetro di ottima qualità risparmiando materie prime, acqua e energia. Il riciclaggio dei metalli è il più facile, fa risparmiare e non si sprecano risorse non rinnovabili.

Secco residuo



Devono essere utilizzati **ESCLUSIVAMENTE** gli speciali sacchi rosa DEL COMUNE che si devono ritirare presso i Distributori Automatici



Residui delle pulizie domestiche (polvere, sacchi dell'aspirapolvere), pannolini, lettieri dei gatti, gomma, cassette audio e video, posate in plastica, secchi, bacinelle, giocattoli non elettrici, carta plastificata, cosmetici, penne e pennarelli, etc.



Non inserire tutto ciò che è riciclabile



Cosa diventerà

Verrà utilizzato come combustibile per produrre energia elettrica. Questo recupero energetico utilizza solo in parte i materiali, pertanto è importante che in questi contenitori si metta solo ciò che non può essere recuperato in altro modo. In tutto non più del 20% dei nostri rifiuti.

Distributori automatici

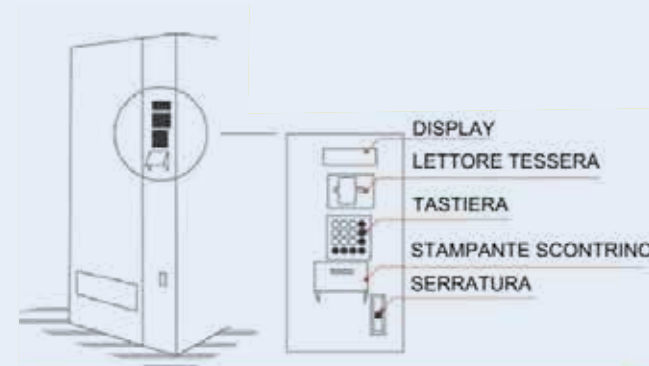

Devono essere utilizzati **ESCLUSIVAMENTE** gli speciali sacchi che si devono ritirare con la **tessera sanitaria dell'utente iscritto alla tassa rifiuti** o in alternativa la tessera speciale fornita dallo sportello rifiuti, presso i tre Distributori Automatici situati:

- **GARDONE** via Trieste 20 sotto portici archi rossi

- **FASANO** p.zza Pedrazzi nei pressi dell'Ag. Imm. Fasanella

- **SAN MICHELE** via Val di Sur portichetto nei pressi del Ristorante "A casa Mia"

Sacchi diversi non saranno raccolti ne' accettati al Centro di Raccolta.
Sanzione: 100,00 euro per la prima infrazione, 200,00 euro per le successive.

Errori nella raccolta differenziata

I rifiuti esposti scorrettamente non verranno raccolti e sarà applicato un adesivo sul contenitore (eccetto per le esposizioni fuori orario). L'utente è tenuto a riprendere i rifiuti, risolvere la criticità ed esporli correttamente alla prossima raccolta. Gli errori principali sono:

- esposizione nel giorno sbagliato (es. plastica nel giorno della carta)
- esposizione nel contenitore sbagliato (es. carta nei sacchi della plastica)
- esposizione dei rifiuti non separati correttamente (es. umido con il secco, plastica non da imballaggio con la plastica da imballaggio).



Sanzioni La violazione delle prescrizioni e delle modalità di conferimento dei rifiuti urbani e/o assimilati comporta l'applicazione delle sanzioni amministrative previste dal Regolamento Comunale.

Pannolini e pannoloni

Le famiglie con bambini di età inferiori a 30 mesi e quelle con situazioni di malattia o handicap che utilizzano presidi di assorbenza, se si avvalgono del servizio di raccolta (indifferenziato, sacco rosa) hanno diritto ad una riduzione tariffaria e ad una raccolta aggiuntiva il giovedì. Il servizio raccolta pannolini sarà attivo per tutti i mesi dell'anno. In alternativa i pannolini possono essere smaltiti nell'apposito cassonetto all'esterno del Centro di Raccolta. Si deve richiedere la chiave e si può utilizzare qualsiasi sacco (non è richiesto il sacco rosa). Per la riduzione tariffaria e l'attivazione della raccolta aggiuntiva o per la chiave del cassonetto rivolgersi all'Ufficio Tributi.



Compostaggio

E' possibile trasformare avanzi di cucina e scarti di giardino in un buon terriccio. Basta procurarsi un contenitore (il composter) da collocare in giardino, oppure costruirlo, o usare il sistema classico del cumulo. In qualche mese si formerà il compost, un prodotto naturale gratuito che sostituisce i concimi chimici apportando sostanza organica al terreno. Si semplifica la raccolta dei rifiuti, perché il 25% circa del rifiuto domestico può essere compostato: residui da sfalci e potature (erba, rami e foglie), avanzi e bucce di frutta e verdura, ossa e avanzi di carne, pesce ed insaccati, cibi avariati o scaduti, pane raffermo, fondi di caffè, bustine di the e tisane, gusci d'uovo, fiori secchi, tovaglioli di carta, carta da cucina, cassette di legno.



Garda Uno ha preparato per voi una guida per il compostaggio domestico. Potete scaricarla dal sito gardauno.it

Se fai il compostaggio puoi avere una riduzione sulla Tari. Chiedi informazioni allo Sportello Tari.

UNDIFFERENTIATED WASTE BAGS

For undifferentiated waste, users must only use the special bags e that they can collect with your special card (contact the number 800033955 if you dont have the special card) at the three Vending Machines located in:
Gardone via Trieste 20 under red arches arcades
Fasano near Agenzia Immobiliare Fasanella
San Michele in the public portico located in via Val di Sur next to the restaurant A casa mia

VENDING MACHINES

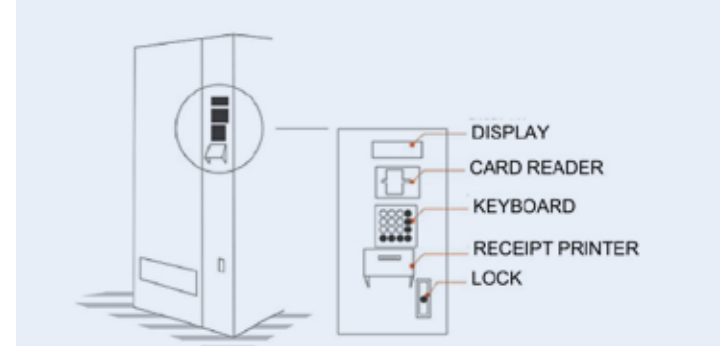

Undifferentiated waste: **use only special bags** of vending machines. Different bags will not be picked up and they will not be accepted at the recycling area.
Fine from 100 to 200 euros.

WHERE TO PUT OUT THE WASTE

On public land, near your property.

HOW TO PUT OUT THE WASTE

In close bags (possibly full), inside the special containers with the handle facing down.

The timetable and the days on which to put out the waste must be strictly respected.
Transgressors will be sanctioned according to Municipal regulation.

Dubbi sulla raccolta differenziata?

Prova Junker

Scarica l'app per il tuo dispositivo

JUNKER È DISPONIBILE IN 10 LINGUE

SPORTELLO TARI

Apertura al pubblico sportello TARI, presso il Municipio, Ufficio Tributi (solo su appuntamento):

Da aprile ad ottobre
Martedì e Giovedì 09:00 / 12:30
Da novembre a marzo
Martedì 09:00 / 12:30

Modalità di prenotazione appuntamento: tramite numero verde **800 033 955** oppure con sistema di prenotazione on-line all'indirizzo www.gardauno.it/it/ticket-comuni/prenotazioni-sportello-tari-gardone

Per chiarimenti, aggiornamento dati, reclami o rettifiche TARI

Attivo dal lunedì al venerdì 08.00 / 20.00 sabato 08.00 / 13.00
e-mail serviziorifiutigardone@gardauno.it

Moduli relativi alla Tassa sui rifiuti
per attivazione, variazione, cessazione, domiciliazione bancaria, etc:
www.gardauno.it/it/comuni/gardone-riviera

Ingombranti a domicilio

Si può prenotare il servizio di ritiro dei rifiuti ingombranti a domicilio **direttamente sul sito www.gardauno.it oppure telefonando al 800 033955**



Il servizio prevede il ritiro di massimo 3 pezzi, da esporre a ciglio strada entro le 8.00 del giorno di raccolta. Non è previsto il ritiro all'interno delle abitazioni.

WHEN TO PUT OUT THE WASTE

In the **winter period** (January, February, March, October, November and December): **from 08.00 p.m.** of the evening before **to 06.00 a.m.** of the day indicated on the calendar

In the **summer period** from (April, May, June, July, August and September): **from 09.00 p.m.** of the evening before **to 05.00 a.m.** of the day indicated on the calendar

WASTE COLLECTION CENTER OPENING HOURS

	mon	tue	wed	thu	fri	sat	Sun
WINTER 16 sept 14 may	14.00 17.00	09.00 12.00	14.00 17.00	09.00 12.00	14.00 17.00	09.00 12.00	-
SUMMER 15 may 15 sept	14.00 17.00	09.00 12.00	14.00 17.00	09.00 12.00	14.00 17.00	09.00 12.00 15.00 17.00	17.00 20.00

Closed on midweek holidays.
To access the waste collection center, you need your personal health card

SPECIAL REDUCTIONS

Diapers There is a special tariff reduction for families with children younger than 30 months or with sick or disabled people who need incontinence diapers. Users can request this special reduction at the Tax office of Gardone Riviera town hall. This service is working all year. For more informations contact the tax Office.
Home composting There is another special tariff reduction for users who use a home compost for organic waste. To benefit from this reduction it's necessary to present a declaration with relative photographic documentation at the tax Office of Gardone Riviera town Hall.

OLD TOWN AND LAKE FRONT

In the **summer period** from 01 April to 30 September: **from 11.00 p.m.** of the evening before **to 05.00 a.m.** of the day indicated on the calendar in the following streets:

Via dei Caduti, via Dosso, Via dell'Albera, via Carere, Largo Landi, Via Ronciglio, Via Trieste, Via del Vittoriale, Via Roma, C.so Zanardelli, C.so Repubblica, Piazza Wimmer, Vicolo al Lago, Lungolago D'Annunzio

Centro di Raccolta

L'Isola Ecologica o Centro di Raccolta è uno spazio che ottimizza la raccolta differenziata. Non è una discarica nella quale i rifiuti entrano per non uscire più. Nel Centro di Raccolta si depositano separatamente i rifiuti urbani per recuperare tutti i materiali che possono essere riciclati e smaltire in sicurezza i rifiuti pericolosi non recuperabili.

Chi può entrare Cittadini, enti ed imprese che hanno nel Comune superfici iscritte alla Tassa Rifiuti.

Come entrare **Utenze domestiche:** con tessera sanitaria dell'utente iscritto a ruolo o in alternativa con tessera speciale. **Utenze non domestiche:** con tessera speciale. La tessera va utilizzata all'ingresso e all'uscita, per registrare tipologie e quantità di rifiuti conferiti.

I mezzi non domestici (furgoni) potranno accedere al Centro di Raccolta solamente se intestati ad azienda a ruolo Tari sul territorio comunale. Le utenze domestiche potranno accedere al Centro di Raccolta comunale con mezzo non domestico solamente se:

- Hanno stipulato un contratto di noleggio del furgone e conferiranno esclusivamente rifiuti di provenienza domestica
- Presso il Centro di Raccolta dichiareranno sotto la propria responsabilità ai sensi dell' art.47 del D.P.R. 28 dicembre 2000, n. 445 che il mezzo non domestico non è intestato a nessun ente o società e che verrà utilizzato esclusivamente per il trasporto di rifiuti di provenienza domestica.

Orari apertura Centro di Raccolta

	15 maggio - 15 settembre	16 settembre - 14 maggio
lunedì	14.00 - 17.00	14.00 - 17.00
martedì	09.00 - 12.00	09.00 - 12.00
mercoledì	14.00 - 17.00	14.00 - 17.00
giovedì	09.00 - 12.00	09.00 - 12.00
venerdì	14.00 - 17.00	14.00 - 17.00
sabato	09.00 - 12.00 / 15.00 - 17.00	09.00 - 12.00
domenica	17.00 - 20.00	-

Giorni di chiusura: tutti i giorni festivi compreso infrasettimanali

Nel centro di raccolta si possono portare:

RIFIUTI RICICLABILI DELLE RACCOLTE PORTA A PORTA
Carta, vetro-lattine, umido, plastica.

VEGETALE
Erba, ramaglie delle potature, piante morte, fiori secchi, segatura pulita.

Cosa diventeranno
Presso l'impianto di compostaggio si trasformerà in compost, un buon terriccio utile per l'agricoltura.



APPARECCHIATURE ELETTRICHE

Grandi elettrodomestici (televisori, frigoriferi, forni, lavatrici...) piccoli elettrodomestici (tostapane, radio, aspirapolvere, trapani e altri utensili...), apparecchiature informatiche e telefoniche, stampanti, videocamere, lampade e lampadine, neon, giocattoli elettrici ed elettronici, termometri elettrici, bilance.

Cosa diventeranno
Tutte le apparecchiature verranno smontate in appositi centri per riciclare i materiali recuperabili e smaltire in sicurezza i componenti pericolosi.



ABBIGLIAMENTO IN BUONO STATO

Abiti, maglieria, biancheria, cappelli, borse e scarpe.

Cosa diventeranno
Il materiale in buono stato verrà avviato ai mercati dell'usato. Parte del ricavato verrà utilizzato per iniziative di solidarietà.



OLI ALIMENTARI

Oli e grassi alimentari confezionati in bottiglie o tanichette.

Cosa diventeranno
Questi rifiuti verranno rigenerati per la produzione di lubrificanti e detergenti industriali.

ATTENZIONE: versare l'olio nel lavandino provoca ostruzioni e danneggiamento degli impianti.



CAPSULE IN ALLUMINIO CAFFE' NOVITA' 2026

Capsule in alluminio per caffè espresso ATTENZIONE solo in alluminio

Cosa diventeranno
Si riciclano infinite volte e torneranno a nuova vita sotto forma di nuovi oggetti di uso quotidiano.

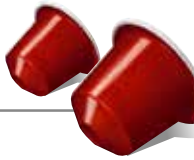

MATERIALI INGOMBRANTI, LEGNO, METALLI

Beni della casa di grandi dimensioni (non elettrici): divani, materassi, reti per i letti, biciclette, mobili, etc.

Cosa diventeranno
I materiali metallici verranno indirizzati alle fonderie; i materiali in legno (anche truciolare o laminato) verranno riciclati.



RIFIUTI PERICOLOSI solo utenze domestiche

Pile a stilo, pile a bottone, pile ricaricabili, medicinali scaduti, batterie auto, oli minerali etc.

Cosa diventeranno
Questi rifiuti sono molto pericolosi: così separati verranno avviati ad impianti di smaltimento sicuri senza inquinare.



INERTI solo utenze domestiche per max 3 secchi da 25 lt

Piatti in ceramica, sanitari, cemento, piastrelle, mattoni provenienti da piccole demolizioni domestiche eseguite in proprio.

Non e' possibile conferire (per nessuno) onduline catramate, cartongesso, fibrocemento, lane isolanti.

Cosa diventeranno
Produzione di miscele inerti per rilevati e costruzioni.



1 giovedì	servizio anticipato
2 venerdì	U VL
3 sabato	
4 domenica	
5 lunedì	U S
6 martedì	P
7 mercoledì	
8 giovedì	C
9 venerdì	U VL
10 sabato	
11 domenica	
12 lunedì	U S
13 martedì	P
14 mercoledì	
15 giovedì	C
16 venerdì	U VL
17 sabato	
18 domenica	
19 lunedì	U S
20 martedì	P
21 mercoledì	
22 giovedì	C
23 venerdì	U VL
24 sabato	
25 domenica	
26 lunedì	U S
27 martedì	P
28 mercoledì	
29 giovedì	C
30 venerdì	U VL
31 sabato	

Aprile 2026

1 mercoledì	U
2 giovedì	C
3 venerdì	U VL
4 sabato	
5 domenica	
6 lunedì	U S
7 martedì	P
8 mercoledì	U
9 giovedì	C
10 venerdì	U VL
11 sabato	
12 domenica	
13 lunedì	U S
14 martedì	P
15 mercoledì	U
16 giovedì	C
17 venerdì	U VL
18 sabato	
19 domenica	
20 lunedì	U S
21 martedì	P
22 mercoledì	U
23 giovedì	C
24 venerdì	U VL
25 sabato	
26 domenica	
27 lunedì	U S
28 martedì	P
29 mercoledì	U
30 giovedì	C

Febbraio 2026

1 domenica	
2 lunedì	U S
3 martedì	P
4 mercoledì	
5 giovedì	C
6 venerdì	U VL
7 sabato	
8 domenica	
9 lunedì	U S
10 martedì	P
11 mercoledì	
12 giovedì	C
13 venerdì	U VL
14 sabato	
15 domenica	
16 lunedì	U S
17 martedì	P
18 mercoledì	
19 giovedì	C
20 venerdì	U VL
21 sabato	
22 domenica	
23 lunedì	U S
24 martedì	P
25 mercoledì	
26 giovedì	C
27 venerdì	U VL
28 sabato	

U

umido organico

P

plastica

VL

vetro lattine

C

carta

S

secco residuo indifferenziato

Maggio 2026

1 venerdì	U VL
2 sabato	
3 domenica	
4 lunedì	U S
5 martedì	P
6 mercoledì	U
7 giovedì	C
8 venerdì	U VL
9 sabato	
10 domenica	
11 lunedì	U S
12 martedì	P
13 mercoledì	U
14 giovedì	C
15 venerdì	U VL
16 sabato	
17 domenica	
18 lunedì	U S
19 martedì	P
20 mercoledì	U
21 giovedì	C
22 venerdì	U VL
23 sabato	
24 domenica	
25 lunedì	U S
26 martedì	P
27 mercoledì	U
28 giovedì	C
29 venerdì	U VL
30 sabato	
31 domenica	

Marzo 2026

1 domenica	
2 lunedì	U S
3 martedì	P
4 mercoledì	
5 giovedì	C
6 venerdì	U VL
7 sabato	
8 domenica	
9 lunedì	U S
10 martedì	P
11 mercoledì	
12 giovedì	C
13 venerdì	U VL
14 sabato	
15 domenica	
16 lunedì	U S
17 martedì	P
18 mercoledì	
19 giovedì	C
20 venerdì	U VL
21 sabato	
22 domenica	
23 lunedì	U S
24 martedì	P
25 mercoledì	
26 giovedì	C
27 venerdì	U VL
28 sabato	
29 domenica	
30 lunedì	U S
31 martedì	P

Giugno 2026

1 lunedì	U S
2 martedì	P
3 mercoledì	U
4 giovedì	C
5 venerdì	U VL
6 sabato	
7 domenica	
8 lunedì	U S
9 martedì	P
10 mercoledì	U
11 giovedì	C
12 venerdì	U VL
13 sabato	
14 domenica	
15 lunedì	U S
16 martedì	P
17 mercoledì	U
18 giovedì	C
19 venerdì	U VL
20 sabato	
21 domenica	
22 lunedì	U S
23 martedì	P
24 mercoledì	U
25 giovedì	C
26 venerdì	U VL
27 sabato	
28 domenica	
29 lunedì	U S
30 martedì	P

Luglio 2026

1	mercoledì U
2	giovedì C
3	venerdì U VL
4	sabato
5	domenica
6	lunedì U S
7	martedì P
8	mercoledì U
9	giovedì C
10	venerdì U VL
11	sabato
12	domenica
13	lunedì U S
14	martedì P
15	mercoledì U
16	giovedì C
17	venerdì U VL
18	sabato
19	domenica
20	lunedì U S
21	martedì P
22	mercoledì U
23	giovedì C
24	venerdì U VL
25	sabato
26	domenica
27	lunedì U S
28	martedì P
29	mercoledì U
30	giovedì C
31	venerdì U VL

Ottobre 2026

1	giovedì C
2	venerdì U VL
3	sabato
4	domenica
5	lunedì U S
6	martedì P
7	mercoledì
8	giovedì C
9	venerdì U VL
10	sabato
11	domenica
12	lunedì U S
13	martedì P
14	mercoledì
15	giovedì C
16	venerdì U VL
17	sabato
18	domenica
19	lunedì U S
20	martedì P
21	mercoledì
22	giovedì C
23	venerdì U VL
24	sabato
25	domenica
26	lunedì U S
27	martedì P
28	mercoledì
29	giovedì C
30	venerdì U VL
31	sabato

Agosto 2026

1	sabato
2	domenica
3	lunedì U S
4	martedì P
5	mercoledì U
6	giovedì C
7	venerdì U VL
8	sabato
9	domenica
10	lunedì U S
11	martedì P
12	mercoledì U
13	giovedì C
14	venerdì U VL
15	sabato
16	domenica
17	lunedì U S
18	martedì P
19	mercoledì U
20	giovedì C
21	venerdì U VL
22	sabato
23	domenica
24	lunedì U S
25	martedì P
26	mercoledì U
27	giovedì C
28	venerdì U VL
29	sabato
30	domenica
31	lunedì U S

Novembre 2026

1	domenica
2	lunedì U S
3	martedì P
4	mercoledì
5	giovedì C
6	venerdì U VL
7	sabato
8	domenica
9	lunedì U S
10	martedì P
11	mercoledì
12	giovedì C
13	venerdì U VL
14	sabato
15	domenica
16	lunedì U S
17	martedì P
18	mercoledì
19	giovedì C
20	venerdì U VL
21	sabato
22	domenica
23	lunedì U S
24	martedì P
25	mercoledì
26	giovedì C
27	venerdì U VL
28	sabato
29	domenica
30	lunedì U S

Settembre 2026

1	martedì P
2	mercoledì U
3	giovedì C
4	venerdì U VL
5	sabato
6	domenica
7	lunedì U S
8	martedì P
9	mercoledì U
10	giovedì C
11	venerdì U VL
12	sabato
13	domenica
14	lunedì U S
15	martedì P
16	mercoledì U
17	giovedì C
18	venerdì U VL
19	sabato
20	domenica
21	lunedì U S
22	martedì P
23	mercoledì U
24	giovedì C
25	venerdì U VL
26	sabato
27	domenica
28	lunedì U S
29	martedì P
30	mercoledì U

Dicembre 2026

1	martedì P
2	mercoledì
3	giovedì C
4	venerdì U VL
5	sabato
6	domenica
7	lunedì U S
8	martedì P
9	mercoledì
10	giovedì C
11	venerdì U VL
12	sabato
13	domenica
14	lunedì U S
15	martedì P
16	mercoledì
17	giovedì C
18	venerdì U VL
19	sabato
20	domenica
21	lunedì U S
22	martedì P
23	mercoledì
24	giovedì C
25	venerdì servizio posticipato
26	sabato U VL
27	domenica
28	lunedì U S
29	martedì P
30	mercoledì
31	giovedì C
1	gennaio venerdì servizio posticipato al 2/1/2027

