

Occhio *alla differenza*



ecocalendario**2026**
raccolta differenziata porta a porta



Città di
**Lonato
del Garda**



GardaUno
nati per l'ambiente

Cari Lonatesi, come di consueto vi presentiamo l'Ecocalendario 2026, uno strumento che aiuta ad effettuare correttamente la raccolta differenziata e fornisce al cittadino le necessarie informazioni riguardo i servizi offerti.

Quest'anno per la realizzazione del nuovo Ecocalendario abbiamo coinvolto le classi seconde e terze delle scuole primarie dell'istituto Comprensivo Ugo da Como affidando loro l'elaborazione del Progetto educativo "rispettiAMO l'Ambiente"

(l'importanza della raccolta differenziata) che potete vedere rappresentato nei 12 disegni selezionati e pubblicati in testa a ogni mese del calendario. Sarà resa visibile l'intera collezione dei disegni, consegnati dagli alunni delle classi, in una prossima mostra aperta al pubblico.

L'impegno costante profuso dall'intera Amministrazione Comunale nell'attività di informazione, unito da una accresciuta consapevolezza ambientale della popolazione, ha portato nel corso di questi anni ad un risultato buonissimo per quanto riguarda la raccolta differenziata, questo non deve però fermare l'impegno dimostrato finora. La raccolta differenziata è un gesto di civiltà che ci consente di partecipare attivamente alla conservazione del pianeta.

Un sentito ringraziamento va ai lonatesi che contribuiscono attivamente alla corretta raccolta dei rifiuti e la tutela dell'ambiente. L'Assessorato all'Ecologia/Ambiente del Comune di Lonato del Garda è sempre impegnato a promuovere nuove iniziative, servizi sul territorio volti alla riduzione dei rifiuti e al riutilizzo dei materiali.

*L'Assessore all'Ecologia e all'Ambiente
Simonetti Christian*

**TUTELIAMO LA SALUTE
DEGLI OPERATORI
peso massimo per
ogni contenitore
kg 10**

Informazioni sul servizio porta a porta



Il servizio prevede la raccolta delle diverse frazioni, correttamente separate, in giorni specifici e in contenitori dedicati, quali piccoli bidoncini e sacchi. I rifiuti riciclabili (carta, umido, vetro, lattine,

imballaggi in plastica) vanno separati dal secco residuo, ossia ciò che non si può riciclare. Bidoncini e sacchi vanno esposti in modo ordinato su suolo pubblico e su vie carrabili (all'inizio delle strade pedonali e all'esterno delle corti) senza intralciare il transito di mezzi e pedoni. I bidoni svuotati vanno ritirati a cura dell'utente. Oltre alla raccolta domiciliare ci si può recare al Centro di Raccolta Comunale portando i propri rifiuti riciclabili correttamente separati.

**RACCOLTA
differenziata
porta a porta
piccolo impegno,
GRANDE RISULTATO**

Orari di esposizione

La sera prima del giorno di raccolta il rifiuto deve essere esposto tra 21.00 e le 24.00. Non verranno svuotati i contenitori e ritirati i sacchi esposti tardivamente. La raccolta inizia durante la notte e si completa nella mattinata.

Raccolta porta a porta

	Zona A sud	Zona B nord	Zona C centro
lunedì	umido carta	umido carta	
martedì	plastica vetro lattine		umido secco
mercoledì		plastica vetro lattine	plastica vetro lattine
giovedì	umido secco vegetale *	umido secco vegetale *	 vegetale *
venerdì			
sabato			umido carta

* raccolta domiciliare vegetale **da aprile a novembre**

 Raccolta umido ristoranti e bar

Per un servizio più efficace e un territorio più pulito i giorni di ritiro cambiano da zona a zona. Verifica nella pagina seguente la zona della tua via, oppure connettiti direttamente con la APP Junker per avere tutte le info in tempo reale.



Per informazioni o segnalazioni:



Vai direttamente su gardauno.it
e compila la scheda dedicata



Oppure chiama il numero verde

**Numero Verde
800 033955**

dal lunedì al venerdì dalle 08.00 alle 20.00
e il sabato dalle 08.00 alle 13.00

tel. 030 913 922 82

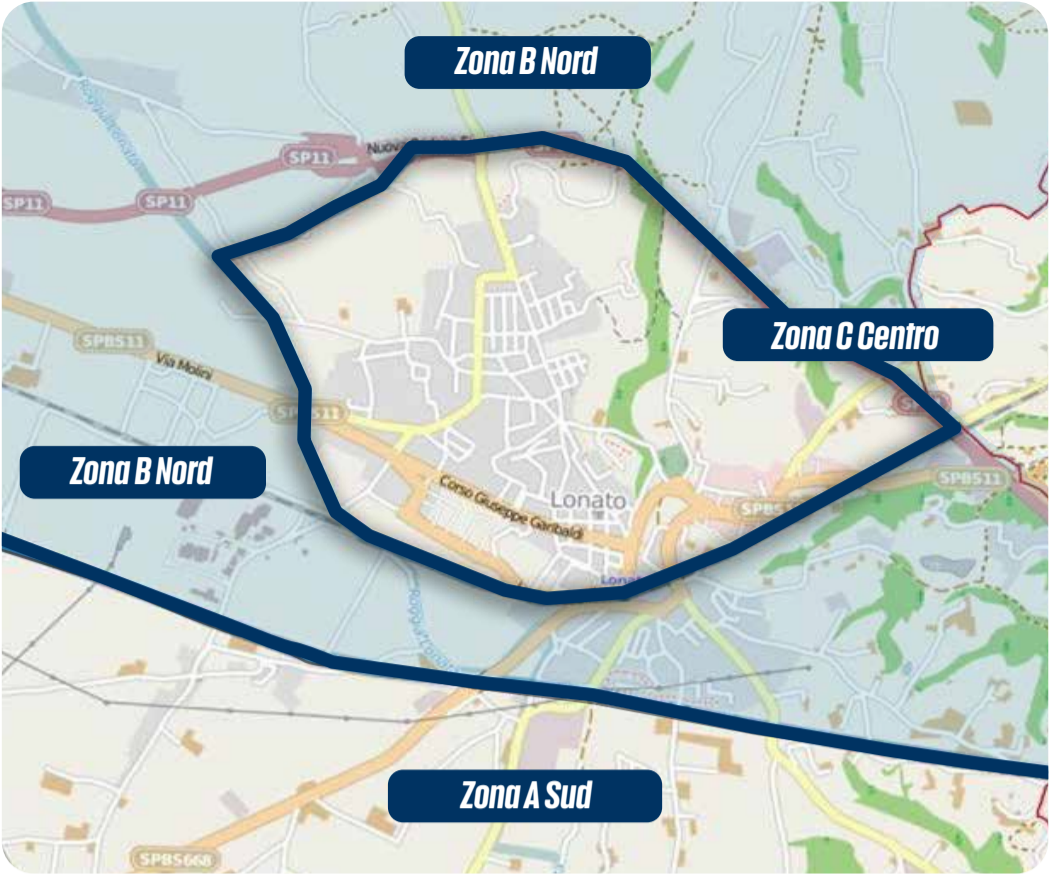

Zona A Sud

Corte San Rocco via Asola via Battaglie via Benpensada via Bottino Alto via Bottino Basso via Brodena via Brodenella via Ca' Nova via Campagna Franceschini via Campagna Sotto via Cascina Bellino via Cascina Cattaneo via Cascina Cavalli via Cascina Faccendina via Cascina Gazzo via Cascina Navicella via Castel Venzago via Castello	via Cattaneo via Centenaro via Cerutti (dispari da 57 a 63, pari da 90 in poi) via Chiavicone via Chiesa Damiano via Civetta via Cocca via Colombero Trivellino via Cominello via Corte Bettina via Corte Ferrarini via De' Amicis via dei Ronchi Via Don Giacomo Valenti via Fenil Boi via Fenil Bruciato via Fenil Nuovo	Scoperta via Fenil Vecchio via Ferramino via Fiocchino via Fornaci dei Gorgi via Fornasetta via Fossa Via Fossadone via Gardezzana via Isonzo (solo num. 1, 3 e 5) via Lamarmora via Lavagnone via Lugasca via Madonna Scoperta via Maglio via Malocche via Malocco Sopra via Malocco Sotto	via Mantova via Monte Falcone via Monte Lepre via Monte Mario via Monte Semo via Morandi via Novare via Ombrellone via Panizze via Pietra Pizzola via Pioppa via Ponte Quadrello via Pozza via Pre' via Rassica (pari da 20 in poi dispari da 11 in poi) via Redone Alto via Roccolo Arrighi via San Marco Via San Michele	Arcangelo via San Polo via San Tomaso via Slossaroli via Spade via Speri Tito via Staffolo via Tellaroli via Tiracollo via Tiral via Trivellino via Valletta via Vallone
--	--	---	---	--



Zona B nord

Cascina Cembriole Cascina Faccendino Pzza Papa Giovanni Strada Statale 11 via Alpi Ilaria via Ambrosina via Arcangelo da Lonato via Arriga via Arriga Alta via Arrighi via Bagnole via BarcuZZi via Beato L. Pavoni via Bellavista via Benaco via Bersaglio via Bertoletto via Bettola via Breda via Brenta	via Campagna sopra via Cappuccini via Carlo N. Pasini via Casone via Cassetta via Catullo via Cerebotani via Cerutti (dispari fino a 55, pari fino a 88) via Chimeri via Cuccagna via Dei Chiappini via Dei Colli via Diaz via Dossi via Drugolo via Falcone via Fenil Nuovo Molini (solo num. 10, 93, 95, 97)	via Filatoio via Folzone (solo num. 5) via Fonte del Fabbro via Forn. S.Cipriano via Garda via G. Dalla Chiesa via Ghiacciaia via Industria via Isonzo (tranne num. 1, 3 e 5) via Lazise via Lazzaretto via Maccarona via Maestri del lavoro via Maguzzano via Malagnini via Mancino (dispari da 3 in poi, pari da 12 in poi) via Mapella	Via Menegazzoli via Molini via Monte Baldo via Monte Falò via Moro Aldo via Ondeì via P. F. Zini via P. D. M.Turoldo via Padre Marcolini via Paolo Borsellino via Paradiso via Piave via Pilastroni via Predeschera via Rassica (pari fino a 18 dispari fino a 9) via Reciago via Remato via Reparè via Salera	via San Cipriano via Santa Giulia via Sant'Anna via Sant'Eurosia via Scattoler via Schia via Sigurtà via Sirmione via Sololo via Stoppini via Tavella via Tobagi via Tonale via Torbierina via Tugurio via Valsorda via Valsorda di Sotto via XXIV Maggio
--	---	---	---	--

Zona C Centro

Corso Garibaldi Largo Papa Piazzetta XXV Aprile P. zza Mar. Libertà P. zza Corlo P. zza Don. di Sanguè P. zza Matteotti P. zza Savoldi P. zza V. Emanuele II Pzzale Gramsci P. zzale V. Veneto Piazza Zanelli Mirko via Abba C. Via Accordini via Albertano da B. via A. De Gasperi via Alpini via Antiche Mura via Aspromonte via Bariselli via Barzoni via Battisti via Borgo Clio via Brescia Via Busi Giovanni via Capri via Carducci via Cav. V. Veneto	via Cavour via Cenedella via Cittadella via Colomb. Pozze via da Como via Da Vinci via D'acquisto via Dante via degli Artigiani via Dei Fanti via Dei Pozzoli via Del Ciliégio via del Pesco via del Santuario via dell'Ortigara via delle Rose via dell'Olmo via Don S. Ronchi via Einaudi via Fenil Nuovo Molini (esclusi num. 10, 93, 95, 97) via Fenil Schena via Ferradone via Filzi via Folzone (escluso num. 5) via Fontanella	via Fontanone via Foscolo via Galilei via Galleria via Gaspari via Gerardi via Girelli via IV Novembre via La Famiglia via Liguria via Lombardia via Ludovico Ariosto via Madonnina via Mancino (dispari solo 1, pari fino a 10) via Marchesino via Marconi via Marsala via Mazzini via Michelangelo via Monico via Monte Grappa via Montebello via Montesuello via Noce via IV Novembre via Papa Giovanni	Paolo II via Parini via Parolino via Pasubio via Pellico via Petrarca via Piedegallo via Piena via Pozze via Pozzolo via Ragazzi del '99 via Regia Antica via Repubblica via Rocca via RoVa via Salmister via San Giuseppe via San Martino via San Pantaleone via San Zeno via Sant'Antonio via Sauro via Sicilia via Sorattino via Tarello via Tirale via Trento e Trieste via Turati	via Ughi via Verdi via X Giornate via Zambelli via Zanardelli via Zima via Italia via Roma vicolo Bailoni vicolo Barcelli vicolo Cappuccine vicolo Corobbiolo vicolo De Angeli vicolo Del Pozzo vicolo Leale vicolo Ospedale Vecchio vic. Peli vicolo Restelli vicolo Tomasi vicolo Tosi vicolo Visconti
---	--	---	---	--

Vetro e lattine

Utilizzare solo i contenitori forniti dal Comune

Il colore internazionale per la raccolta differenziata del vetro è verde. Nel nostro territorio continuiamo ad utilizzare il bidoncini blu ma li consegniamo verdi alle nuove utenze. Usare il bidoncino senza sacchetto, esporre quando è pieno. Per mantenerlo pulito svuotare i contenitori, eventualmente sciacquarli.



Bottiglie, vasetti, barattoli in vetro o acciaio o alluminio, scatolette per alimenti in genere (pelati, tonno...) tappi corona, coperchi di vasetti, grucce da lavanderia, scatole in acciaio per confezioni regalo di biscotti, dolci etc., lattine per bibite, vaschette per alimenti, vaschette cibo animali, fogli di alluminio per alimenti, bombolette per prodotti cosmetici o per alimenti, tubetti per conserve.



Non inserire bicchieri, cristallo, oggetti in ceramica e porcellana, pirofile, lampadine, contenitori per materiali pericolosi, elettrodomestici.



Cosa diventerà

Presso le vetrerie diventerà vetro di ottima qualità risparmiando materie prime, acqua e energia. Il riciclaggio dei metalli è il più facile, fa risparmiare e non si sprecano risorse non rinnovabili.

DI VETRO SOLO:

Bottiglie
(vetro)



Vasetti
(vetro)



NELL'INDIFFERENZIATO:

Bicchieri
(vetro)



Cristallo
(bicchieri e altri oggetti)



Stoviglie in
ceramica
e porcellana



Vetroceramiche
e Pirofile
(vetro borosilicato)



* in caso di grossi quantitativi, conferirli presso la piattaforma comunale.



Umido rifiuti organici

Utilizzare solo i contenitori forniti dal Comune

In cucina usare il cestello areato con lo speciale sacchetto biodegradabile; trasferire il sacchetto ben chiuso nel bidone marrone, da esporre in strada per il ritiro. Utilizzare i sacchetti del supermercato o acquistarli compostabili in MaterBi o carta; i sacchetti idonei si riconoscono perchè riportano uno dei marchi qui sotto riportati.



Scarti di cucina biodegradabili, avanzi di cibo, alimenti avariati, gusci d'uovo, scarti di verdura e frutta, fondi di caffè, filtri di the, pane vecchio, tovaglioli di carta, fiori appassiti; imballaggi e stoviglie in bioplastica compostabile (si riconoscono per la presenza dei loghi di certificazione).



Non inserire materiali non degradabili, non usare sacchetti in plastica.



Cosa diventerà

Con il compostaggio si trasformerà in ottimo fertilizzante per l'agricoltura.

Secco residuo

Sacco qualsiasi ben chiuso



Residui delle pulizie domestiche (polvere, sacchi dell'aspirapolvere), pannolini, lettieri dei gatti, gomma, cassette audio e video, posate in plastica, secchi, bacinelle, giocattoli non elettrici, carta plastificata, cosmetici, penne e pennarelli, etc.



Non inserire tutto ciò che è riciclabile



Cosa diventerà

Verrà utilizzato come combustibile per produrre energia elettrica. Questo recupero energetico utilizza solo in parte i materiali, pertanto è importante che in questi contenitori si metta solo ciò che non può essere recuperato in altro modo. In tutto non più del 20% dei nostri rifiuti.

Carta e cartone

Vietato utilizzare contenitori di materiali diversi da carta o cartone. Usare un cartone a perdere o sfusa legata; schiacciare o piegare scatole e scatoloni.



Sacchetti di carta, scatole di ogni tipo (dentifricio, pasta...), scatoloni in cartone ondulato, cartoni per bevande (tipo Tetra Pak privati del tappo, svuotati e schiacciati, tubi in cartoncino, bicchieri di carta, tovaglioli di carta, cartoni della pizza, giornali, riviste, libri, quaderni, fogli.



Non inserire carta plastificata, carta oleata, carta carbone, cellophane, carta unta, carte termiche, carta sporca di sostanze chimiche, fazzoletti usati.



Cosa diventerà

Presso le cartiere si trasformerà in altra carta senza utilizzare nuovi alberi e con meno acqua ed energia elettrica.

Imballaggi in plastica

Sacco trasparente giallo. Schiacciare bene gli imballi per risparmiar spazio.

I sacchetti per la plastica devono essere gialli o similari purchè trasparenti o semi-trasparenti (si deve vedere il contenuto).



Tutti gli imballaggi in plastica puliti: • Bottiglie per bevande ed alimenti • Flaconi e barattoli per detersivi, saponi, cosmetici • Film d'imballaggio che avvolge bottiglie, carta igienica etc. • Shopper • Vaschette e confezioni in plastica trasparente o polistirolo per alimenti • Contenitori per yogurt, creme di formaggio • Buste e sacchetti per alimenti in genere (es.: patatine, surgelati) • Reti per frutta e verdura • Coperchi in plastica • Blister e contenitori rigidi a sagoma (es.: gusci per giocattoli, per cancelleria) • Cellophane d'imballaggio e film "a bolle" • Bicchieri e piatti monouso • Appendiabiti in plastica.



Non inserire plastica, ciabatte, giocattoli, custodie cd, posate in plastica, gomma, imballaggi e stoviglie in plastica compostabile. No lattine e metalli in genere.



Cosa diventerà

Dopo la separazione diventerà materia prima per produrre oggetti in plastica senza utilizzare altro petrolio.

Vegetale

Servizio ad iscrizione. Contenitore carrellato da 240 lt.

Servizio ad iscrizione presso il Comune.

I contenitori vanno esposti su ciglio strada in modo ordinato senza intralciare la mobilità pedonale e degli automezzi. Non verranno raccolti rifiuti confezionati in fascine, immessi in sacchi di plastica o quant'altro. La pulizia del contenitore spetta all'utente. Posizionare i bidoni lungo la pubblica via entro le ore 21 della sera prima del giorno di raccolta.



Erba, ramaglie delle potature, piante morte, fiori secchi, segatura pulita.



Non inserire scarti di cucina, vasi di fiori, sassi.



Cosa diventerà

Presso l'impianto di compostaggio si trasformerà in compost, un buon terriccio utile per l'agricoltura.

E' sempre possibile recarsi al Centro di Raccolta.

Plastica nell'umido?

Solo se compostabile!

Si stanno diffondendo contenitori, piatti, bicchieri e posate monouso in plastica compostabile.

Più che plastica, si tratta di un materiale di origine naturale pensato per tornare alla natura sotto forma di compost.

Ma dove si butta questa plastica compostabile?

Va buttata nell'umido; se di grandi dimensioni è utile spezzarla.

Come riconosco la plastica compostabile?

*Controlla la confezione: se è presente uno di questi simboli del riciclaggio e la dicitura **compostabile** la plastica va nell'umido.*



i consigli di

GardaUno



Errori nella raccolta differenziata

I rifiuti esposti scorrettamente non verranno raccolti e sarà applicato un adesivo sul contenitore (eccetto per le esposizioni fuori orario). L'utente è tenuto a riprendere i rifiuti, risolvere la criticità ed esporli correttamente alla prossima raccolta. Gli errori principali sono:

- esposizione nel giorno sbagliato (es. plastica nel giorno della carta)
- esposizione nel contenitore sbagliato (es. carta nei sacchi della plastica)
- esposizione dei rifiuti non separati correttamente (es. umido con il secco, plastica non da imballaggio con la plastica da imballaggio)

Sanzioni

La violazione delle prescrizioni e delle modalità di conferimento dei rifiuti urbani comporta l'applicazione delle sanzioni previste dal Regolamento Comunale.



Compostaggio



E' possibile trasformare avanzi di cucina e scarti di giardino in un buon terriccio. Basta procurarsi un contenitore (il composte) da collocare in giardino, oppure costruirlo, o usare il sistema classico del cumulo. In qualche mese si formerà il compost, un prodotto naturale gratuito che sostituisce i concimi chimici apportando sostanza organica al terreno. Si semplifica la raccolta dei rifiuti, perché il 25% circa del rifiuto domestico può essere compostato: residui da sfalci e potature (erba, rami e foglie), avanzi e bucce di frutta e verdura, ossa e avanzi di carne, pesce ed insaccati, cibi avariati o scaduti, pane raffermo, fondi di caffè, bustine di the e tisane, gusci d'uovo, fiori secchi, tovaglioli di carta, carta da cucina, cassette di legno.

Se fai il compostaggio puoi avere la riduzione del 10% sulla quota variabile della Tari. Chiedi informazioni in Comune.

Garda Uno ha preparato per voi una guida per il compostaggio domestico. Potete scaricarla dal sito gardauno.it



Ingombranti a domicilio

Si può prenotare il servizio di ritiro dei rifiuti ingombranti a domicilio **direttamente sul sito**

www.gardauno.it oppure telefonando al

Numero Verde
800 033955

Il servizio prevede il ritiro di massimo 3 pezzi, da esporre a ciglio strada entro le 8.00 del giorno di raccolta. Non è previsto il ritiro all'interno delle abitazioni.



Olio alimentare esausto

Non buttare l'olio alimentare usato nel lavandino; travasalo in una bottiglia di plastica e portalo al Centro di Raccolta.

Ricorda di non miscelare l'olio vegetale con altri liquidi che renderebbero impossibile il riciclo.



Consulta la mappa dei punti di raccolta sul sito www.gardauno.it



Dubbi sulla raccolta differenziata?

Prova  **Junker**



Scarica l'app
per il tuo dispositivo

Centri di Raccolta

Ingresso consentito fino a
5 minuti prima della chiusura

L'Isola Ecologica o Centro di Raccolta è uno spazio che ottimizza la raccolta differenziata. Non è una discarica nella quale i rifiuti entrano per non uscire più. Nel Centro di Raccolta si depositano separatamente i rifiuti urbani per recuperare tutti i materiali che possono essere riciclati e smaltire in sicurezza i rifiuti pericolosi non recuperabili.

Chi può entrare

Cittadini, enti ed imprese in regola con il pagamento della tassa rifiuti comunale possono consegnare i propri rifiuti urbani. Le imprese sprovviste di aree a ruolo, produttrici di rifiuti assimilati sul territorio comunale, purché abbiano stipulato l'apposita convenzione.

Come entrare

Agli utenti è consentito l'accesso presentando copia dell'ultima bolletta TARI regolarmente pagata. Nel corso dell'anno il sistema d'accesso potrebbe cambiare, con utilizzo di tessera specifica.

Orari apertura Centro di Raccolta

via Rassica (ingresso dalla strada provinciale 25 a sud dell'autostrada)

	<i>lun</i>	<i>mar</i>	<i>mer</i>	<i>gio</i>	<i>ven</i>	<i>sab</i>	<i>dom</i>
INVERNALE 1 ott 31 mar	08.30 12.00 13.30 17.30	08.30 12.00 13.30 17.30	08.30 12.00 13.30 17.30	08.30 12.00	08.30 12.00 13.30 17.30	08.30 12.00 14.00 17.00	chiuso
ESTIVO 1 apr 30 set	08.30 12.00 13.30 17.30	08.30 12.00 13.30 17.30	08.30 12.00 13.30 17.30	08.30 12.00	08.30 12.00 13.30 17.30	08.30 12.00 14.00 17.00	15.00 19.00

Orari apertura Centro di Raccolta

Centenaro via Tellaroli angolo via Centenaro

<i>lun</i>	<i>mar</i>	<i>mer</i>	<i>gio</i>	<i>ven</i>	<i>sab</i>
13.30 17.30	08.30 12.30	13.30 17.30	08.30 12.30 13.30 17.30	13.30 17.30	08.30 12.30 13.30 17.30

Nelle festività infrasettimanali i Centri di Raccolta restano chiusi

Nel centro di raccolta si possono portare:

RIFIUTI RICICLABILI DELLE RACCOLTE PORTA A PORTA

Carta, vetro-lattine, umido, plastica.

VEGETALE

Erba, ramaglie delle potature, piante morte, fiori secchi, segatura pulita.

Cosa diventeranno

Presso l'impianto di compostaggio si trasformeranno in compost, un buon terriccio utile per l'agricoltura.



APPARECCHIATURE ELETTRICHE

Grandi elettrodomestici (televisori, frigoriferi, forni, lavatrici...) piccoli elettrodomestici (tostapane, radio, aspirapolvere, trapani e altri utensili...), apparecchiature informatiche e telefoniche, stampanti, videocamere, lampade e lampadine, neon, giocattoli elettrici ed elettronici, termometri elettrici, bilance.

Cosa diventeranno

Tutte le apparecchiature verranno smontate in appositi centri per riciclare i materiali recuperabili e smaltire in sicurezza i componenti pericolosi.



ABBIGLIAMENTO IN BUONO STATO

Abiti, maglieria, biancheria, cappelli, borse e scarpe.

Cosa diventeranno

Il materiale in buono stato verrà avviato ai mercati dell'usato. Parte del ricavato verrà utilizzato per iniziative di solidarietà.



OLI ALIMENTARI

Oli e grassi alimentari confezionati in bottiglie o tanichette.

Cosa diventeranno

Questi rifiuti verranno rigenerati per la produzione di lubrificanti e detergenti industriali.



MATERIALI INGOMBRANTI, LEGNO, METALLI

Beni della casa di grandi dimensioni (non elettrici): divani, materassi, reti per i letti, biciclette, mobili, etc.

Cosa diventeranno

I materiali metallici verranno indirizzati alle fonderie; i materiali in legno (anche truciolare o laminato) verranno riciclati.



RIFIUTI PERICOLOSI solo utenze domestiche

Pile a stilo, pile a bottone, pile ricaricabili, medicinali scaduti, batterie auto, oli minerali etc.

Cosa diventeranno

Questi rifiuti sono molto pericolosi: così separati verranno avviati ad impianti di smaltimento sicuri senza inquinare.



INERTI solo utenze domestiche per max 3 secchi da 25 lt

Piatti in ceramica, sanitari, cemento, piastrelle, mattoni provenienti da piccole demolizioni domestiche eseguite in proprio. Non è possibile conferire (per nessuno) onduline catramate, cartongesso, fibrocemento, lane isolanti.

Cosa diventeranno

Produzione di miscele inerti per rilevati e costruzioni.



DOOR TO DOOR COLLECTION

max 10 kg each bin



PAPER AND CARDBOARD

- Container** Use a disposable or tied loose cardboard box, and crush or fold the boxes. Do not use dustbins or crates.
- YES** Newspapers, magazines, books, exercise books, all kinds of boxes (toothpaste, pasta, etc.), cardboard boxes, drink cartons (Tetra Pak without plastic caps, rinsed and crushed).
- NO** Plastic-coated paper, grease-proof paper, carbonpaper, cellophane, greased paper.
- What it will become** It will be turned into other paper at the paper mills without using new trees, and with less water and electricity.

GLASS, METAL TINS AND TUBES FOR FOODS, CANS FOR DRINKS

- Container** Blue container without bag. To keep it clean, empty the container and if necessary, rinse it.
- YES** Bottles, jars, glasses, glass objects, normal light bulbs, steel and aluminium cans, metal tins for foods (peeled potatoes, tuna, etc.), cans for drinks, crown caps, lids of jars.
- NO** Ceramic and china, neon lamps, mirrors.
- What it will become** It will become top-quality glass at the glassworks and will save raw materials, water and energy. Recycling metals is the easiest. It saves money and non-renewable resources are not wasted.

ORGANIC WASTE

- Container** In the kitchen, use the ventilated basket with its special biodegradable (MATER-BI) bag. When it is full, transfer the bag, closed well, into the brown container, which will then be placed at the kerb for collection.
- YES** Biodegradable kitchen waste, leftovers of food, food gone bad, egg shells, scraps of vegetables and fruit, coffee grounds, tea filters, stale bread, paper serviettes, wilted flowers.
- NO** Hard materials, plastic bags.
- What it will become** It will be turned into compost at the composting plant. Compost is an excellent fertilizer for farming.

door-to-door
SEPARATE
waste collection
a small undertaking
THAT GIVES A BIG RESULT

PLASTIC PACKAGING MATERIALS

- Container** Clear yellow bag; crush well to save space.
- YES** All clean plastic packaging materials: • Bottles for drinks and foods • Bottles and jars for household cleaning and personal care products (detergents, soaps, etc.) • Clear plastic or polystyrene tubs or packages for fresh foods • Yogurt, cream cheese, dessert containers • Packing film wrapping bottles, toilet paper, etc. • Plastic bags, envelopes and bags for foods in general (e.g. pasta, rice, potato chips, frozen products) • Fruit and vegetable nets • Plastic lids (to separate from the main packaging if made of another material) • Blister packs and rigid containers shaped formats (shells for toys, stationery articles ...) • Packing cellophane and bubble wrap • Clean glasses and dishes • Clothes hangers.
- NO** Plastic not used for packaging, toys CD cases, plastic cutlery, rubber.
- What it will become** It will become top-quality glass at the glassworks and will save raw materials, water and energy. Recycling metals is the easiest. It saves money and non-renewable resources are not wasted.

UNSORTED WASTE

- Container** Bag, well-closed.
- YES** Residue of household cleaning (dust, vacuum cleaner bags), nappies, cat litter, rubber, audio/video tapes, plastic cutlery, pails, basins, non-electrical toys, plastic-coated paper, cosmetics, pens and markers, etc.
- NO** Do not introduce anything that can be recycled.
- What it will become** It will be used as fuel to produce electricity. The law requires that only whatever cannot be recycled in any other way be placed in this collection. In all, no more than 30% of our waste.

DIE VON HAUS- ZU- HAUS SAMMLUNG

max 10 kg each bin



PAPIER UND KARTON

- Behälter** Altkarton als Behälter verwenden, oder das Papier bündeln und zusammenschnüren; Schachteln und Kartons zusammen-drücken oder zusammenfallen. Keine Kanister oder Kisten verwenden.
- JA** Zeitungen, Zeitschriften, Bücher, Hefte, Papierblätter, Papiertüten, sämtliche Verpackungen von (Zahnpasta, Pasta...), Schachteln, Getränke-Kartons (Typ Tetrapak ohne Plastikverschluss, ausgespült und zusammengedrückt).
- NEIN** Plastikbeschichtetes Papier, Wachs-papier, Kohlepapier, Zellophan, fettgetränktes Papier.
- Was wird daraus** Betriebe die Papier herstellen verarbeiten das gesammelte Papier und produzieren neues Papier daraus, ohne den Einsatz von neuen Bäumen, mit weniger Wasser- und weniger Stromverbrauch.

GLAS DOSEN

- Behälter** Blauer Behälter ohne Sack. Die jeweiligen Gegenstände leeren, den Behälter zur Sauberhaltung wenn nötig ausspülen.
- JA** Flaschen, Gläser, Gegenstände aus Glas, normale Glühlampen, Stahl- und Aluminium Dosen, Lebensmitteldosen (Tomaten, Thun-fisch ...) Getränkedosen, Kron-Flaschendeckel, Deckel von Gläsern.
- NEIN** Gegenstände aus Keramik und Porzellan, Neon-Lampen, Spiegel.
- Was wird daraus** Glasfabriken verarbeiten Altglas in neues Glas von ausgezeichneter Qualität, sparen dabei Rohstoffe, Wasser und Energie. Das Recycling von Metallen ist das einfachste Recycling, erspart und verschwendet keine erneuerbaren Ressourcen.

BIOABFALL (ORGANISCHER ABFALL)

- Behälter** In der Küche das belüftete, gelochte Körbchen mit den speziellen, abbaubaren Beutel (MATER-BI) benutzen; den vollen Beutel gut verschließen und in den braunen Behälter legen und für die Abholung am Kalendertag an die Straße stellen.
- JA** Biologisch abbaubare Küchenabfälle, Speisereste, verdorbene Lebensmittel, Eierschalen, Obst- und Gemüsereste, Kaffeesatz, Filter, Tee, altes Brot, Papierservietten, Trockenblumen.
- NEIN** Nicht abbaubare Materialien, keine Plastiktüten.
- Was wird daraus** Auf der Kompostierungsanlage wird der Abfall in Kompost verwandelt, ein hervor-ragender Dünger für die Landwirtschaft.

GETRENNTE
MÜLLENTSORGUNG
ABHOLUNG
von Tür zu Tür
der kleine
EINSATZ FÜHRT
ZU GROSSEN
Resultaten

KUNSTSTOFF

- Behälter** Gelb transparenter Sack; gut zusammendrücken um Platz zu sparen.
- JA** Alle gereinigten Kunststoffverpackungstypen: • Flaschen von Getränken und Lebensmitteln • Flaschen und Behälter von Hygiene- und Haushaltprodukten, (Waschmittel, Seifen...) • Schalen und Packungen in durchsichtigem Kunststoff oder Styropor von frischen Lebensmitteln • Yoghurtbecher, Behälter von Frischkäse, Dessert • Verpackungsfolie von Flaschen- Toilettenpapier- und sonstigen Mehrpackungen • Shopper-Tüten, Taschen und Beutel von Lebensmitteln im Allgemeinen (z.B. Nudeln, Reis, gefrorene Pommes frites) • Früchte- und Gemüse-Netze • Kunststoffdeckel (ge-trennt von der Hauptverpackung, wenn dieses aus anderem Material besteht) • Blister und feste Formbehälter (Schalen von Spielwa-ren, Schreibwaren, Eisenwaren ...) • Zellophan von Verpackungen und "Luftpolsterfolie" (z.B. Verpackung von Haushaltgeräten, von zerbrechlichen Gegenständen ...) • Gläsern und Tellern • Kleiderbügel.
- NEIN** Nicht Kunststoffverpackungen, Spielzeug, CD-Hüllen, Plastikbesteck, Gummi.
- Was wird daraus** Nach der Trennung wird daraus Rohstoff gewonnen, um andere Gegenstände aus Kunststoff ohne Erdöl zu pro-duzieren.

RESTMULL

- Behälter** Sack gut verschließen.
- JA** Reste von der Haushaltsreinigung (Staub, Staubsaugerbeutel), Windeln, Katzenstreu, Gummi-, Audio-und Videokassetten, Pla-stikbesteck, Eimer, Schüsseln, nicht elektrisches Spielzeug, mit Kunststoff beschichtetes Papier, Kosmetikartikel, Stifte und Marker, usw...
- NEIN** Nicht alles einfüllen, was wiederverwertbar ist.
- Was wird daraus** Wird als Brennstoff verwendet werden, um Strom zu produzieren. Das Gesetz sieht vor, dass in dieser Sammlung nur das gesammelt wird, was nicht auf irgendeine andere Art und Weise wiederverwertet werden kann. Insgesamt nicht mehr als 30% der Abfälle.



Gennaio 2026

Alessandro Ambrosi
Classe 2C
Don Milani

	Zona A Sud	Zona B Nord	Zona C Centro
1 giovedì	servizio posticipato	servizio posticipato	servizio posticipato
2 venerdì			
3 sabato			umido carta
4 domenica	umido secco	umido secco	
5 lunedì	umido carta	umido carta	
6 martedì	plastica vetro lattine		umido secco
7 mercoledì		plastica vetro lattine	plastica vetro lattine
8 giovedì	umido secco	umido secco	
9 venerdì			
10 sabato			umido carta
11 domenica			
12 lunedì	umido carta	umido carta	
13 martedì	plastica vetro lattine		umido secco
14 mercoledì		plastica vetro lattine	plastica vetro lattine
15 giovedì	umido secco	umido secco	
16 venerdì			
17 sabato			umido carta
18 domenica			
19 lunedì	umido carta	umido carta	
20 martedì	plastica vetro lattine		umido secco
21 mercoledì		plastica vetro lattine	plastica vetro lattine
22 giovedì	umido secco	umido secco	
23 venerdì			
24 sabato			umido carta
25 domenica			
26 lunedì	umido carta	umido carta	
27 martedì	plastica vetro lattine		umido secco
28 mercoledì		plastica vetro lattine	plastica vetro lattine
29 giovedì	umido secco	umido secco	
30 venerdì			
31 sabato			umido carta



Ayla Harara
Classe 3D
Don Milani

Febbraio 2026

	Zona A Sud	Zona B Nord	Zona C Centro
1 domenica			
2 lunedì	umido carta	umido carta	
3 martedì	plastica vetro lattine		umido secco
4 mercoledì		plastica vetro lattine	plastica vetro lattine
5 giovedì	umido secco	umido secco	
6 venerdì			
7 sabato			umido carta
8 domenica			
9 lunedì	umido carta	umido carta	
10 martedì	plastica vetro lattine		umido secco
11 mercoledì		plastica vetro lattine	plastica vetro lattine
12 giovedì	umido secco	umido secco	
13 venerdì			
14 sabato			umido carta
15 domenica			
16 lunedì	umido carta	umido carta	
17 martedì	plastica vetro lattine		umido secco
18 mercoledì		plastica vetro lattine	plastica vetro lattine
19 giovedì	umido secco	umido secco	
20 venerdì			
21 sabato			umido carta
22 domenica			
23 lunedì	umido carta	umido carta	
24 martedì	plastica vetro lattine		umido secco
25 mercoledì		plastica vetro lattine	plastica vetro lattine
26 giovedì	umido secco	umido secco	
27 venerdì			
28 sabato			umido carta

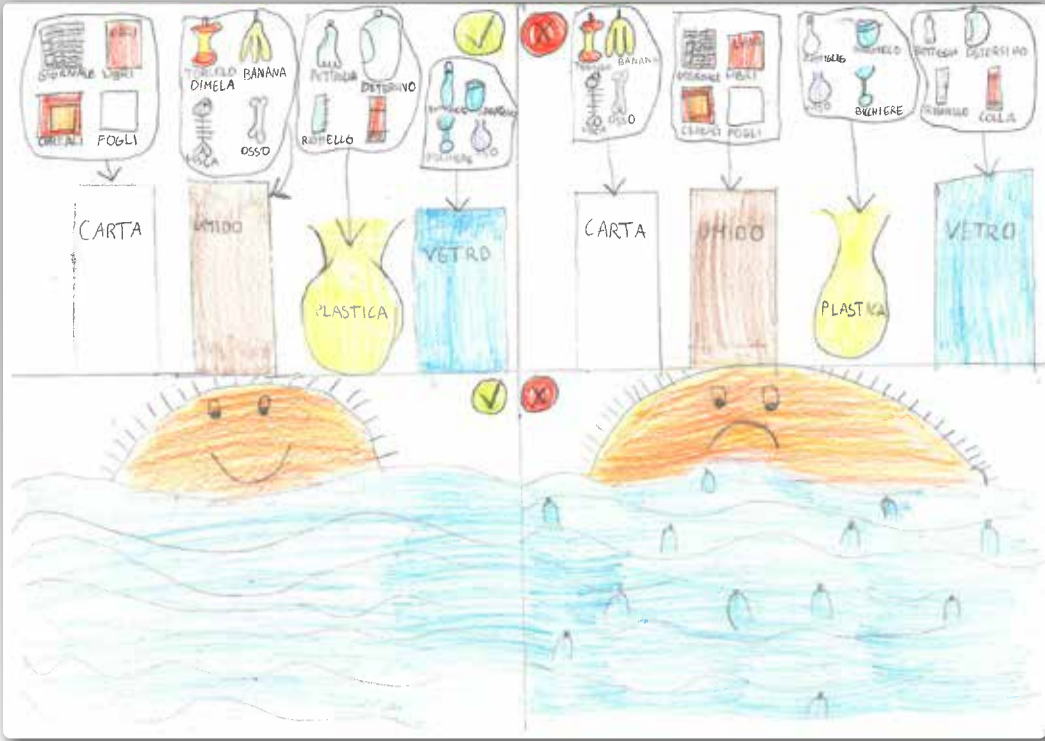

Marzo 2026

Dafne Domici
Classe 3B
Buonarroti Esenta

	Zona A Sud	Zona B Nord	Zona C Centro
1 domenica			
2 lunedì	umido carta	umido carta	
3 martedì	plastica vetro lattine		umido secco
4 mercoledì		plastica vetro lattine	plastica vetro lattine
5 giovedì	umido secco	umido secco	🍴🍴
6 venerdì			
7 sabato	🍴🍴	🍴🍴	umido carta
8 domenica			
9 lunedì	umido carta	umido carta	
10 martedì	plastica vetro lattine		umido secco
11 mercoledì		plastica vetro lattine	plastica vetro lattine
12 giovedì	umido secco	umido secco	🍴🍴
13 venerdì			
14 sabato	🍴🍴	🍴🍴	umido carta
15 domenica			
16 lunedì	umido carta	umido carta	
17 martedì	plastica vetro lattine		umido secco
18 mercoledì		plastica vetro lattine	plastica vetro lattine
19 giovedì	umido secco	umido secco	🍴🍴
20 venerdì			
21 sabato	🍴🍴	🍴🍴	umido carta
22 domenica			
23 lunedì	umido carta	umido carta	
24 martedì	plastica vetro lattine		umido secco
25 mercoledì		plastica vetro lattine	plastica vetro lattine
26 giovedì	umido secco	umido secco	🍴🍴
27 venerdì			
28 sabato	🍴🍴	🍴🍴	umido carta
29 domenica			
30 lunedì	umido carta	umido carta	
31 martedì	plastica vetro lattine		umido secco



Aprile 2026

Giada Botturi
Classe 2A
Buonarroti Esenta

	Zona A Sud	Zona B Nord	Zona C Centro
1 mercoledì		plastica vetro lattine	plastica vetro lattine
2 giovedì	umido secco vegetale	umido secco vegetale	vegetale
3 venerdì			
4 sabato			umido carta
5 domenica			
6 lunedì	umido carta	umido carta	
7 martedì	plastica vetro lattine		umido secco
8 mercoledì		plastica vetro lattine	plastica vetro lattine
9 giovedì	umido secco vegetale	umido secco vegetale	vegetale
10 venerdì			
11 sabato			umido carta
12 domenica			
13 lunedì	umido carta	umido carta	
14 martedì	plastica vetro lattine		umido secco
15 mercoledì		plastica vetro lattine	plastica vetro lattine
16 giovedì	umido secco vegetale	umido secco vegetale	vegetale
17 venerdì			
18 sabato			umido carta
19 domenica			
20 lunedì	umido carta	umido carta	
21 martedì	plastica vetro lattine		umido secco
22 mercoledì		plastica vetro lattine	plastica vetro lattine
23 giovedì	umido secco vegetale	umido secco vegetale	vegetale
24 venerdì			
25 sabato			umido carta
26 domenica			
27 lunedì	umido carta	umido carta	
28 martedì	plastica vetro lattine		umido secco
29 mercoledì		plastica vetro lattine	plastica vetro lattine
30 giovedì	umido secco vegetale	umido secco vegetale	vegetale

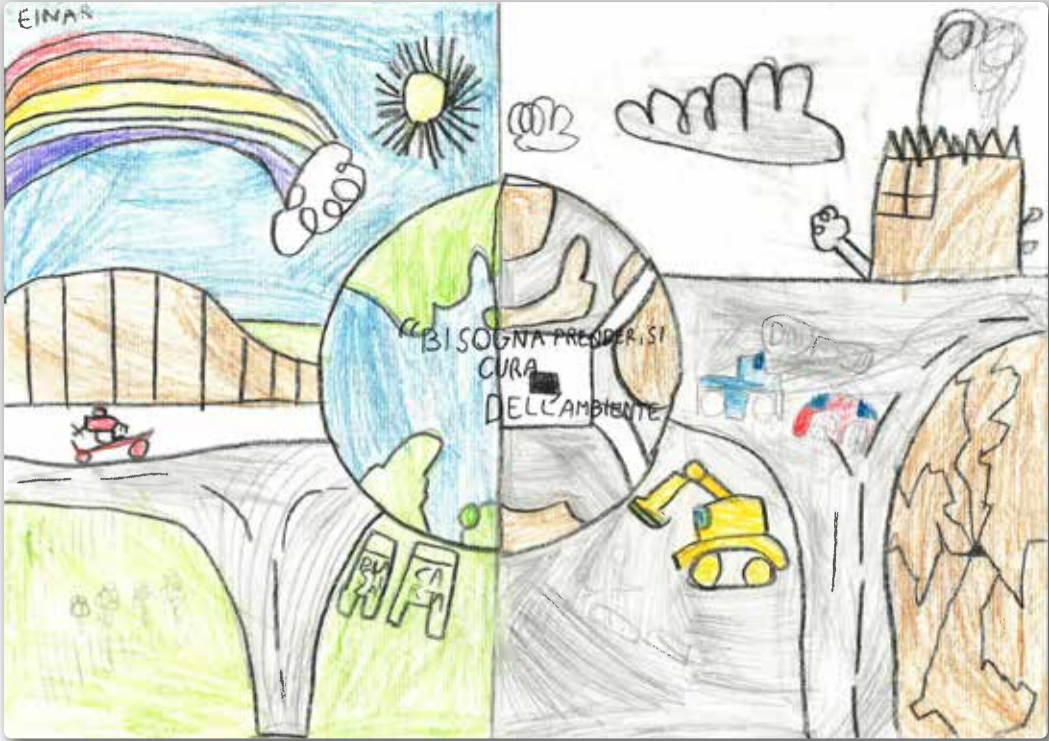

Harka Einar
Classe 2B
Don Milani

Maggio 2026

	Zona A Sud	Zona B Nord	Zona C Centro
1 venerdì			
2 sabato			umido carta
3 domenica			
4 lunedì	umido carta	umido carta	
5 martedì	plastica vetro lattine		umido secco
6 mercoledì		plastica vetro lattine	plastica vetro lattine
7 giovedì	umido secco vegetale	umido secco vegetale	vegetale
8 venerdì			
9 sabato			umido carta
10 domenica			
11 lunedì	umido carta	umido carta	
12 martedì	plastica vetro lattine		umido secco
13 mercoledì		plastica vetro lattine	plastica vetro lattine
14 giovedì	umido secco vegetale	umido secco vegetale	vegetale
15 venerdì			
16 sabato			umido carta
17 domenica			
18 lunedì	umido carta	umido carta	
19 martedì	plastica vetro lattine		umido secco
20 mercoledì		plastica vetro lattine	plastica vetro lattine
21 giovedì	umido secco vegetale	umido secco vegetale	vegetale
22 venerdì			
23 sabato			umido carta
24 domenica			
25 lunedì	umido carta	umido carta	
26 martedì	plastica vetro lattine		umido secco
27 mercoledì		plastica vetro lattine	plastica vetro lattine
28 giovedì	umido secco vegetale	umido secco vegetale	vegetale
29 venerdì			
30 sabato			umido carta
31 domenica			



Giugno 2026

Maya Vezzola
Classe 3U
Centenaro

	Zona A Sud	Zona B Nord	Zona C Centro
1 lunedì	umido carta	umido carta	
2 martedì	plastica vetro lattine		umido secco
3 mercoledì		plastica vetro lattine	plastica vetro lattine
4 giovedì	umido secco	umido secco	vegetale
5 venerdì			
6 sabato			umido carta
7 domenica			
8 lunedì	umido carta	umido carta	
9 martedì	plastica vetro lattine		umido secco
10 mercoledì		plastica vetro lattine	plastica vetro lattine
11 giovedì	umido secco vegetale	umido secco vegetale	vegetale
12 venerdì			
13 sabato			umido carta
14 domenica			
15 lunedì	umido carta	umido carta	
16 martedì	plastica vetro lattine		umido secco
17 mercoledì		plastica vetro lattine	plastica vetro lattine
18 giovedì	umido secco vegetale	umido secco vegetale	vegetale
19 venerdì			
20 sabato			umido carta
21 domenica			
22 lunedì	umido carta	umido carta	
23 martedì	plastica vetro lattine		umido secco
24 mercoledì		plastica vetro lattine	plastica vetro lattine
25 giovedì	umido secco vegetale	umido secco vegetale	vegetale
26 venerdì			
27 sabato			umido carta
28 domenica			
29 lunedì	umido carta	umido carta	
30 martedì	plastica vetro lattine		umido secco

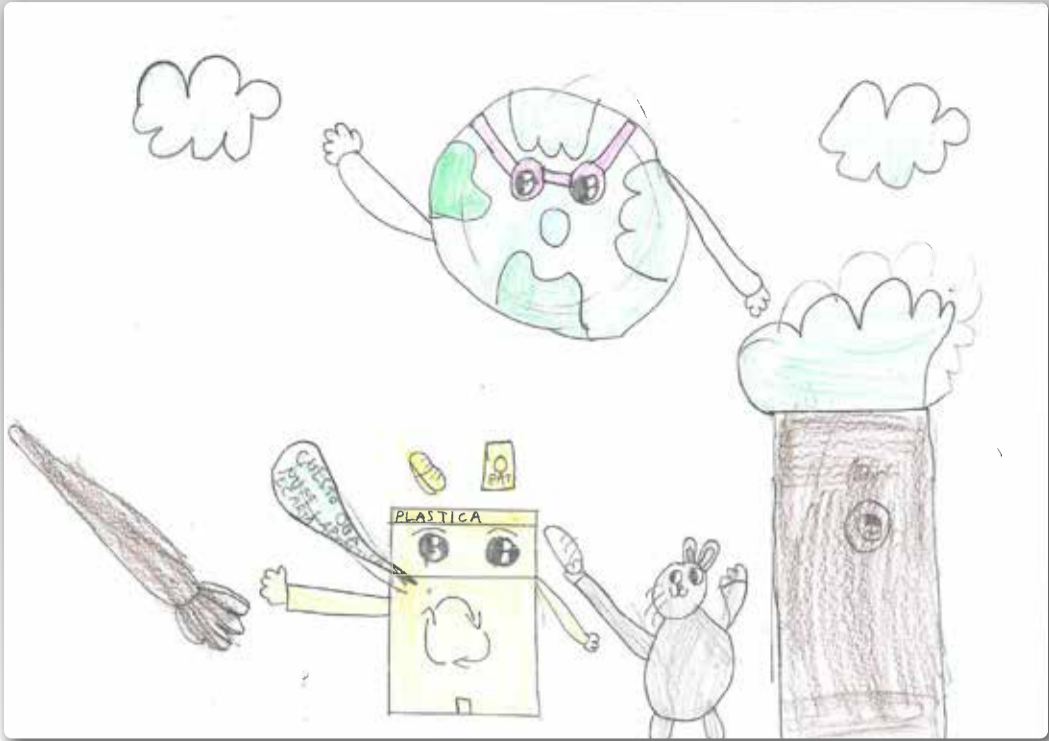

Luglio 2026

Meera Szad
Classe 2D
Don Milani

	Zona A Sud	Zona B Nord	Zona C Centro
1 mercoledì		plastica vetro lattine	plastica vetro lattine
2 giovedì	umido secco vegetale	umido secco vegetale	vegetale
3 venerdì			
4 sabato			umido carta
5 domenica			
6 lunedì	umido carta	umido carta	
7 martedì	plastica vetro lattine		umido secco
8 mercoledì		plastica vetro lattine	plastica vetro lattine
9 giovedì	umido secco vegetale	umido secco vegetale	vegetale
10 venerdì			
11 sabato			umido carta
12 domenica			
13 lunedì	umido carta	umido carta	
14 martedì	plastica vetro lattine		umido secco
15 mercoledì		plastica vetro lattine	plastica vetro lattine
16 giovedì	umido secco vegetale	umido secco vegetale	vegetale
17 venerdì			
18 sabato			umido carta
19 domenica			
20 lunedì	umido carta	umido carta	
21 martedì	plastica vetro lattine		umido secco
22 mercoledì		plastica vetro lattine	plastica vetro lattine
23 giovedì	umido secco vegetale	umido secco vegetale	vegetale
24 venerdì			
25 sabato			umido carta
26 domenica			
27 lunedì	umido carta	umido carta	
28 martedì	plastica vetro lattine		umido secco
29 mercoledì		plastica vetro lattine	plastica vetro lattine
30 giovedì	umido secco vegetale	umido secco vegetale	vegetale
31 venerdì			



Agosto 2026

Pietro Torricelli
Classe 3C
Don Milani

	Zona A Sud	Zona B Nord	Zona C Centro
1 sabato			umido carta
2 domenica			
3 lunedì	umido carta	umido carta	
4 martedì	plastica vetro lattine		umido secco
5 mercoledì		plastica vetro lattine	plastica vetro lattine
6 giovedì	umido secco vegetale	umido secco vegetale	vegetale
7 venerdì			
8 sabato			umido carta
9 domenica			
10 lunedì	umido carta	umido carta	
11 martedì	plastica vetro lattine		umido secco
12 mercoledì		plastica vetro lattine	plastica vetro lattine
13 giovedì	umido secco vegetale	umido secco vegetale	vegetale
14 venerdì			
15 sabato			umido carta
16 domenica			
17 lunedì	umido carta	umido carta	
18 martedì	plastica vetro lattine		umido secco
19 mercoledì		plastica vetro lattine	plastica vetro lattine
20 giovedì	umido secco vegetale	umido secco vegetale	vegetale
21 venerdì			
22 sabato			umido carta
23 domenica			
24 lunedì	umido carta	umido carta	
25 martedì	plastica vetro lattine		umido secco
26 mercoledì		plastica vetro lattine	plastica vetro lattine
27 giovedì	umido secco vegetale	umido secco vegetale	vegetale
28 venerdì			
29 sabato			umido carta
30 domenica			
31 lunedì	umido carta	umido carta	



Settembre 2026

Romano Taylor
Classe 3E
Don Milani

	Zona A Sud	Zona B Nord	Zona C Centro
1 martedì	plastica vetro lattine		umido secco
2 mercoledì		plastica vetro lattine	plastica vetro lattine
3 giovedì	umido secco vegetale	umido secco vegetale	utensili vegetale
4 venerdì			
5 sabato	utensili	utensili	umido carta
6 domenica			
7 lunedì	umido carta	umido carta	
8 martedì	plastica vetro lattine		umido secco
9 mercoledì		plastica vetro lattine	plastica vetro lattine
10 giovedì	umido secco vegetale	umido secco vegetale	utensili vegetale
11 venerdì			
12 sabato	utensili	utensili	umido carta
13 domenica			
14 lunedì	umido carta	umido carta	
15 martedì	plastica vetro lattine		umido secco
16 mercoledì		plastica vetro lattine	plastica vetro lattine
17 giovedì	umido secco vegetale	umido secco vegetale	utensili vegetale
18 venerdì			
19 sabato	utensili	utensili	umido carta
20 domenica			
21 lunedì	umido carta	umido carta	
22 martedì	plastica vetro lattine		umido secco
23 mercoledì		plastica vetro lattine	plastica vetro lattine
24 giovedì	umido secco vegetale	umido secco vegetale	utensili vegetale
25 venerdì			
26 sabato	utensili	utensili	umido carta
27 domenica			
28 lunedì	umido carta	umido carta	
29 martedì	plastica vetro lattine		umido secco
30 mercoledì		plastica vetro lattine	plastica vetro lattine



Ottobre 2026

Soltane Essbia
Classe 3A
Don Milani

	Zona A Sud	Zona B Nord	Zona C Centro
1 giovedì	umido secco vegetale	umido secco vegetale	vegetale
2 venerdì			
3 sabato			umido carta
4 domenica			
5 lunedì	umido carta	umido carta	
6 martedì	plastica vetro lattine		umido secco
7 mercoledì		plastica vetro lattine	plastica vetro lattine
8 giovedì	umido secco vegetale	umido secco vegetale	vegetale
9 venerdì			
10 sabato			umido carta
11 domenica			
12 lunedì	umido carta	umido carta	
13 martedì	plastica vetro lattine		umido secco
14 mercoledì		plastica vetro lattine	plastica vetro lattine
15 giovedì	umido secco vegetale	umido secco vegetale	vegetale
16 venerdì			
17 sabato			umido carta
18 domenica			
19 lunedì	umido carta	umido carta	
20 martedì	plastica vetro lattine		umido secco
21 mercoledì		plastica vetro lattine	plastica vetro lattine
22 giovedì	umido secco vegetale	umido secco vegetale	vegetale
23 venerdì			
24 sabato			umido carta
25 domenica			
26 lunedì	umido carta	umido carta	
27 martedì	plastica vetro lattine		umido secco
28 mercoledì		plastica vetro lattine	plastica vetro lattine
29 giovedì	umido secco vegetale	umido secco vegetale	vegetale
30 venerdì			
31 sabato			umido carta



Thomas Papa
Classe 3U
Centenaro

Novembre 2026

	Zona A Sud	Zona B Nord	Zona C Centro
1 domenica			
2 lunedì	umido carta	umido carta	
3 martedì	plastica vetro lattine		umido secco
4 mercoledì		plastica vetro lattine	plastica vetro lattine
5 giovedì	umido secco vegetale	umido secco vegetale	utensili vegetale
6 venerdì			
7 sabato	utensili	utensili	umido carta
8 domenica			
9 lunedì	umido carta	umido carta	
10 martedì	plastica vetro lattine		umido secco
11 mercoledì		plastica vetro lattine	plastica vetro lattine
12 giovedì	umido secco vegetale	umido secco vegetale	utensili vegetale
13 venerdì			
14 sabato	utensili	utensili	umido carta
15 domenica			
16 lunedì	umido carta	umido carta	
17 martedì	plastica vetro lattine		umido secco
18 mercoledì		plastica vetro lattine	plastica vetro lattine
19 giovedì	umido secco vegetale	umido secco vegetale	utensili vegetale
20 venerdì			
21 sabato	utensili	utensili	umido carta
22 domenica			
23 lunedì	umido carta	umido carta	
24 martedì	plastica vetro lattine		umido secco
25 mercoledì		plastica vetro lattine	plastica vetro lattine
26 giovedì	umido secco vegetale	umido secco vegetale	utensili vegetale
27 venerdì			
28 sabato	utensili	utensili	umido carta
29 domenica			
30 lunedì	umido carta	umido carta	



Dicembre 2026

Victoria Cernei
Classe 2A
Don Milani

	Zona A Sud	Zona B Nord	Zona C Centro
1 martedì	plastica vetro lattine		umido secco
2 mercoledì		plastica vetro lattine	plastica vetro lattine
3 giovedì	umido secco	umido secco	
4 venerdì			
5 sabato			umido carta
6 domenica			
7 lunedì	umido carta	umido carta	
8 martedì	plastica vetro lattine		umido secco
9 mercoledì		plastica vetro lattine	plastica vetro lattine
10 giovedì	umido secco	umido secco	
11 venerdì			
12 sabato			umido carta
13 domenica			
14 lunedì	umido carta	umido carta	
15 martedì	plastica vetro lattine		umido secco
16 mercoledì		plastica vetro lattine	plastica vetro lattine
17 giovedì	umido secco	umido secco	
18 venerdì			
19 sabato			umido carta
20 domenica			
21 lunedì	umido carta	umido carta	
22 martedì	plastica vetro lattine		umido secco
23 mercoledì		plastica vetro lattine	plastica vetro lattine
24 giovedì	umido secco	umido secco	
25 venerdì			
26 sabato			umido carta
27 domenica			
28 lunedì	umido carta	umido carta	
29 martedì	plastica vetro lattine		umido secco
30 mercoledì		plastica vetro lattine	plastica vetro lattine
31 giovedì	umido secco	umido secco	



**SOGNAMO UN
FUTURO
SENZA SPRECO
DI CIBO**

*credi sia
possibile?*

**CERCHIAMO VOLONTARI
PER RECUPERARE,
TRASPORTARE E RIDISTRIBUIRE
LE ECCEDENZE ALIMENTARI
SUL TERRITORIO
DI LONATO DEL GARDA**



PUOI CONTATTARCI

T. 388 7835962

restart.suaeccedenzaailcibo@gmail.com



tel. 030 913 922 82

Per informazioni su Igiene Urbana chiamare il
numero verde Garda Uno



dal lunedì al venerdì dalle 08.00 alle 20.00
e il sabato dalle 08.00 alle 13.00