

2022	Indifferenziato	Pulizia strade	Ingombranti	Carta	Vetro e lattine	Plastica	Vegetale	Organico	Metalli	Legno	R.A.E.E.	Olio Minerale	Olio Vegetale	Medicinali	Accumulatori auto	Pile e Batterie	Imball. cont. residui pericolosi	Abbigliamento	Toner	Altro	Inerti	Cimiteriali	Totale Raccolta esclusi Cimiteriali*	Raccolta differenziata*	Raccolta Indifferenziata	RD	Pro capite
CER	200301	200303	200307	150101 200101	150106 200102	150102 170203 200139	200201	200108	200140	150103 200138	200121 200123 200135 200136	200126	200125	200131	200133	200134	150110 200127 160504	200110 200111	080318		170504 170107 170904	200138 200399 170904 170404 CIM	Kg	Kg	Kg	%	Kg
Gennaio	29.880	5.170	10.783	17.468	21.625	9.000	10.008	25.270	2.610	10.525	2.708	0	0	59	52	0	0	1.716	0	0	3.060	0	151.229	121.349	29.880	80,2%	43
Febbraio	38.400	0	12.479	18.026	13.965	9.034	12.679	21.885	3.550	9.798	2.416	0	350	20	80	0	54	1.976	14	0	4.000	0	149.081	110.681	38.400	74,2%	43
Marzo	41.020	10.313	10.973	23.082	19.090	10.576	35.658	25.740	4.680	10.672	2.088	20	42	9	0	41	89	1.836	0	0	10.700	0	200.284	159.264	41.020	79,5%	57
Aprile	34.600	4.020	11.261	23.415	26.070	14.237	29.163	25.000	2.780	12.358	1.496	0	300	33	49	0	16	1.786	0	0	1.345	0	190.939	156.339	34.600	81,9%	55
Maggio	35.200	0	9.688	21.025	25.590	11.086	30.318	25.606	4.650	11.651	2.994	60	0	0	0	0	32	1.816	0	0	3.427	0	184.071	148.871	35.200	80,9%	53
Giugno	47.760	5.920	12.985	22.980	28.574	13.520	26.054	31.910	4.100	12.224	2.970	0	162	75	98	0	10	1.716	0	0	4.684	0	215.413	167.653	47.760	77,8%	62
Luglio	38.180	6.860	10.287	24.161	22.288	14.843	15.752	29.575	3.360	10.812	1.554	0	350	38	0	0	42	1.451	0	0	4.110	0	183.908	145.728	38.180	79,2%	53
Agosto	43.780	5.612	10.717	26.676	31.849	15.858	22.585	29.393	3.470	11.029	0	0	350	40	1.153	0	127	1.678	0	0	5.940	0	208.672	164.892	43.780	79,0%	60
Settembre	40.240	5.230	6.134	19.856	21.068	10.217	21.546	22.117	2.910	7.462	1.748	50	0	0	0	220	57	1.431	0	0	3.570	0	164.641	124.401	40.240	75,6%	47
Ottobre	34.200	11.715	6.951	19.375	13.937	10.388	26.435	21.201	3.130	7.449	3.136	0	138	6	30	0	10	1.441	57	0	5.490	0	163.954	129.754	34.200	79,1%	47
Novembre	32.660	5.720	8.732	20.637	13.194	8.355	35.427	19.930	3.540	7.981	2.286	0	0	42	0	0	103	1.391	0	0	5.920	0	164.353	131.693	32.660	80,1%	47
Dicembre	35.900	0	7.011	20.024	14.220	10.408	15.757	24.431	3.070	7.663	2.153	0	435	27	500	0	185	1.391	47	0	1.570	0	147.577	111.677	35.900	75,7%	42
TOTALE	451.820	60.560	118.001	256.725	251.470	137.522	281.384	302.058	41.850	119.624	25.549	130	2.127	349	1.962	261	725	19.627	118	0	53.816	0	2.124.122	1.672.302	451.820	78,7%	610

kg Pro capite	129,7	17,4	33,9	73,7	72,2	39,5	80,8	86,7	12,0	34,3	7,3	0,0	0,6	0,1	0,6	0,1	0,2	5,6	0,0	0,0	15,4	0,0	609,7	480,0	129,7
---------------	-------	------	------	------	------	------	------	------	------	------	-----	-----	-----	-----	-----	-----	-----	-----	-----	-----	------	-----	-------	-------	-------

confronto con anno precedente stesso periodo

Allo stesso mese 2021	450.240	53.827	123.341	266.916	236.054	134.507	267.083	323.963	45.730	109.489	30.087	307	2.263	608	1.167	314	858	520	212	0	45.070	0	2.092.556	1.642.316	450.240	78,5%
-----------------------	---------	--------	---------	---------	---------	---------	---------	---------	--------	---------	--------	-----	-------	-----	-------	-----	-----	-----	-----	---	--------	---	-----------	-----------	---------	-------

confronto con Procapite anno precedente stesso periodo

kg Pro capite	129,2	15,4	35,4	76,6	67,8	38,6	76,7	93,0	13,1	31,4	8,6	0,1	0,6	0,2	0,3	0,1	0,2	0,1	0,1	0,0	12,9	0,0	600,6	
Kg differenza	0,45	1,93	- 1,53	- 2,93	4,42	0,87	4,10	- 6,29	- 1,11	2,91	- 1,30	- 0,05	- 0,04	- 0,07	0,23	- 0,02	- 0,04	5,48	- 0,03	-	2,51	-	- 120,62	
Variazione	0,4%	12,5%	-4,3%	-3,8%	6,5%	2,2%	5,4%	-6,8%	-8,5%	9,3%	-15,1%	-57,7%	-6,0%	-42,6%	68,1%	-16,9%	-15,4%	3674,4%	-44,3%		19,4%		1,5%	0,2%

Legenda e note

- RIFIUTO parzialmente gestito da Garda Uno S.p.a.
- RIFIUTO non gestito da Garda Uno S.p.a.
- Rifiuto indifferenziato ai fini del calcolo della raccolta differenziata
- Rifiuto differenziato ai fini del calcolo della raccolta differenziata

Indicatori Sintetici (Confronto con Anno Precedente)	
Variazione % Quantità raccolta	● +1,5%
Variazione % Raccolta differenziata	➔ +0,2%

*Il calcolo degli inerti considera la quantità solo fino a 15 kg abitante/anno ai sensi della D.G.R. 6511/2017

RD: il calcolo non tiene conto di eventuali bonus (es. compostaggio domestico) che verranno calcolati dall'Osservatorio Rifiuti

Sino all'anno 2016 il calcolo della raccolta differenziata non comprendeva Pulizia Strade, Ingombranti e Inerti (nei grafici indicato come Vecchia RD)

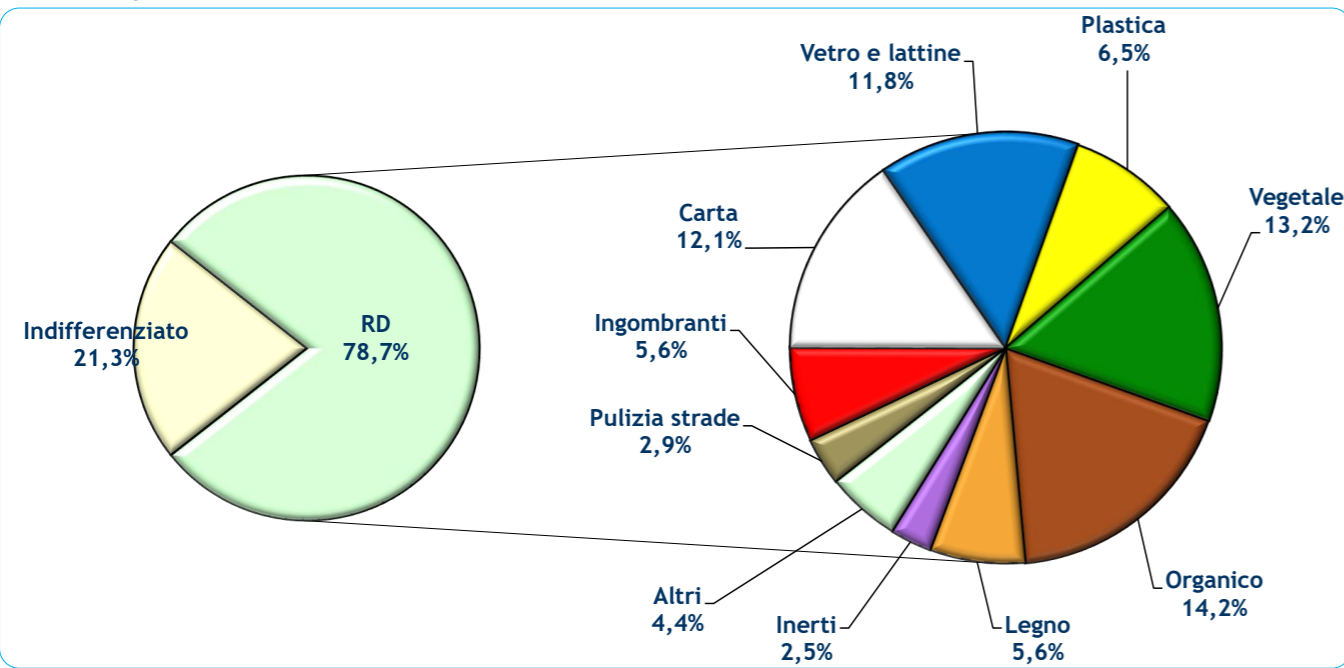

Serie storica: quantità raccolta (ton)

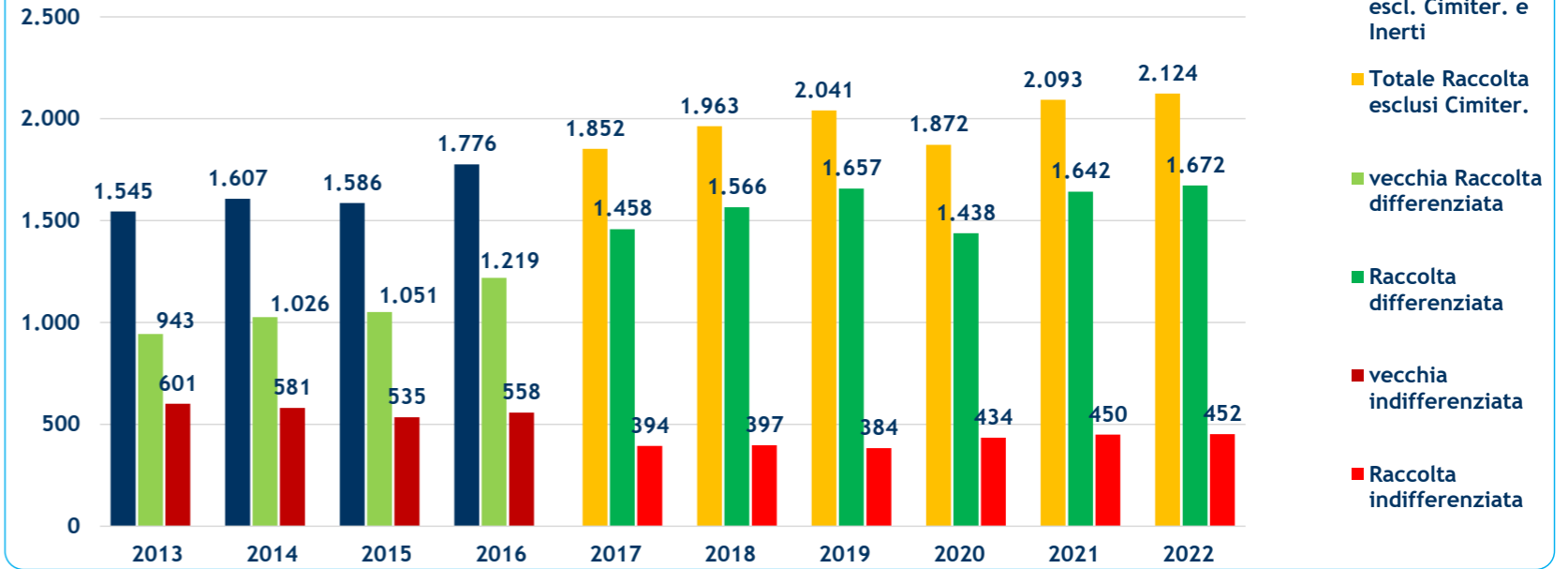

Frazioni principali (ton)

elaborazione dati su media mobile trimestrale per l'attenuazione degli scostamenti mensili

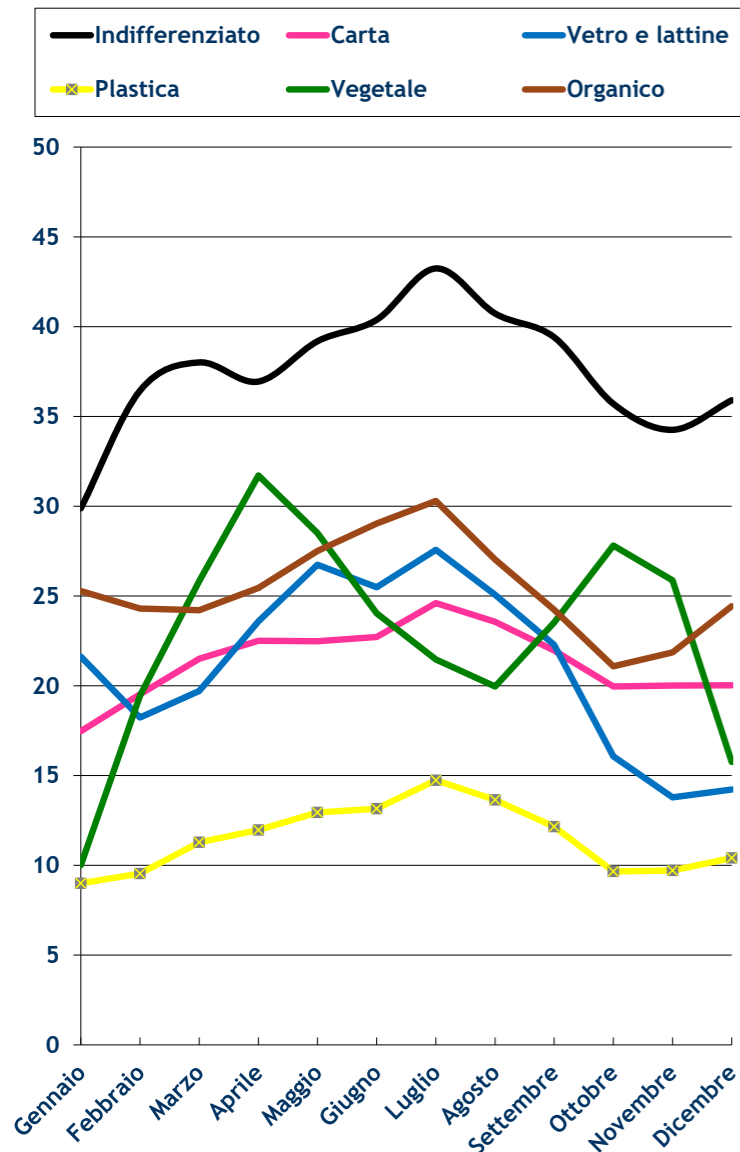

Serie Storica frazioni principali (Ton)

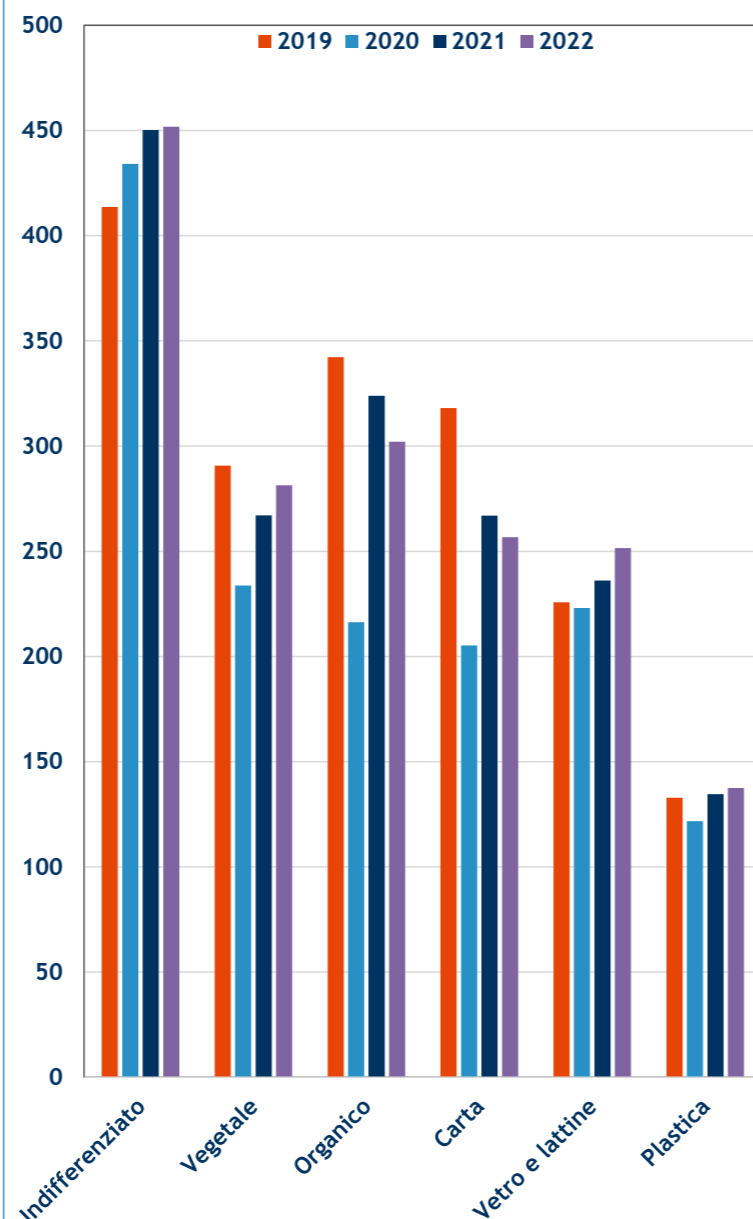

Quantità raccolta (ton): confronto mensile con anno precedente

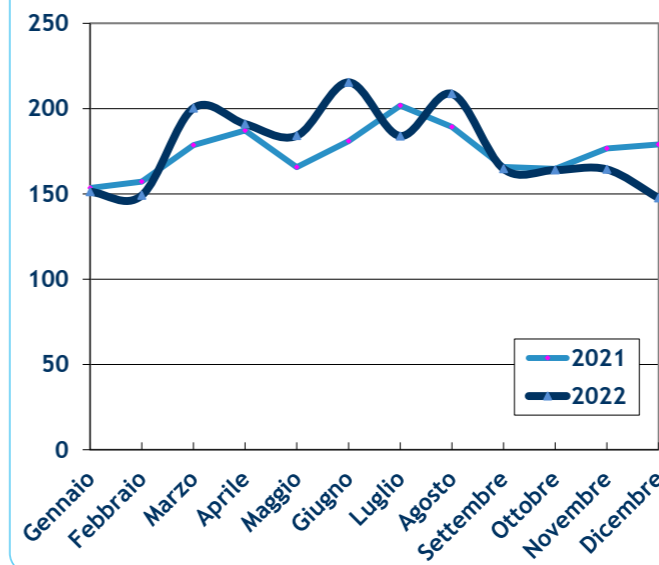

% Raccolta differenziata: confronto mensile con anno precedente

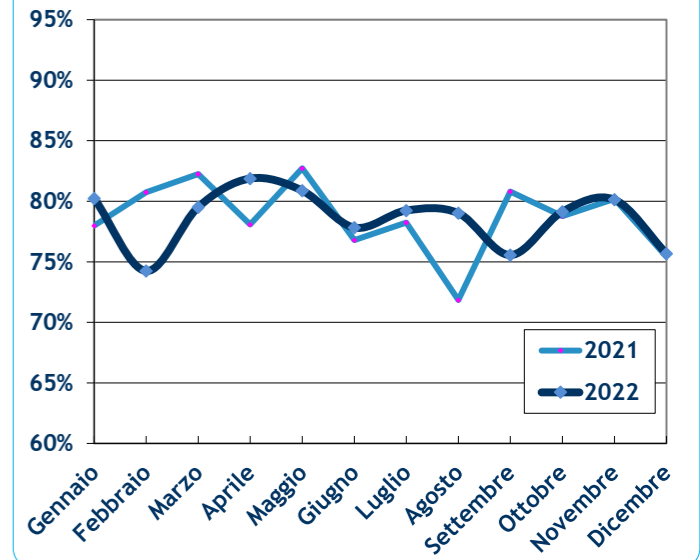

Serie storica: % raccolta differenziata

