

2022	Indifferenziato	Pulizia strade	Ingombranti	Carta	Vetro e lattine	Plastica	Vegetale	Organico	Metalli	Legno	R.A.E.E.	Olio Minerale	Olio Vegetale	Medicinali	Accumulatori auto	Pile e Batterie	Imball. cont. residui pericolosi	Abbigliamento	Toner	Altro	Inerti	Cimiteriali	Totale Raccolta esclusi Cimiteriali*	Raccolta differenziata*	Raccolta Indifferenziata	RD	Pro capite
CER	200301	200303	200307	150101 200101	150106 200102	150102 170203 200139	200201	200108	200140	150103 200138	200121 200123 200135 200136	200126	200125	200131	200133	200134	150110 200127 160504	200110 200111	080318		170504 170107 170904	200138 200399 170904 170404 CIM	Kg	Kg	Kg	%	Kg
Gennaio	18.000	7.560	5.810	10.510	12.500	5.520	19.280	17.320	1.580	8.880	2.042	260	0	32	0	0	199	390	143	0	0	0	110.026	92.026	18.000	83,6%	41
Febbraio	16.540	8.360	7.450	10.190	11.000	5.430	11.390	17.280	3.920	8.110	2.330	0	250	0	0	0	59	390	0	0	0	0	102.699	86.159	16.540	83,9%	39
Marzo	27.140	12.360	9.050	13.770	12.350	5.650	15.940	18.200	3.210	7.990	470	0	0	0	0	0	102	390	0	0	0	0	126.622	99.482	27.140	78,6%	48
Aprile	29.200	7.500	10.080	22.120	19.320	12.620	15.180	32.400	1.910	7.220	3.313	0	0	0	0	0	0	390	0	0	0	0	161.253	132.053	29.200	81,9%	61
Maggio	31.740	16.820	7.730	17.460	34.450	10.670	18.550	38.220	2.910	6.680	2.047	0	0	0	0	0	156	390	0	0	0	0	187.823	156.083	31.740	83,1%	71
Giugno	45.460	24.480	6.700	23.910	38.300	17.490	12.420	53.220	2.440	7.010	1.920	0	0	78	650	0	57	390	54	0	0	0	234.579	189.119	45.460	80,6%	88
Luglio	37.160	13.920	8.450	21.020	46.690	15.680	16.400	55.360	1.750	8.510	808	0	200	0	0	0	0	295	0	0	0	0	226.243	189.083	37.160	83,6%	85
Agosto	56.620	16.960	7.025	23.210	51.940	21.440	20.170	49.340	3.320	7.250	1.970	0	0	0	0	0	133	295	0	0	0	0	259.673	203.053	56.620	78,2%	98
Settembre	39.660	8.580	7.830	24.340	40.210	14.372	19.910	49.020	2.910	6.680	2.640	0	0	0	0	0	256	295	0	0	0	0	216.703	177.043	39.660	81,7%	82
Ottobre	29.120	9.780	10.140	14.500	21.850	11.680	15.570	32.400	1.710	8.000	3.322	250	0	62	0	0	0	295	0	0	0	0	158.679	129.559	29.120	81,6%	60
Novembre	17.720	6.760	9.200	14.910	16.140	7.208	12.634	15.460	1.730	7.220	720	0	0	0	0	0	178	295	0	0	0	0	110.175	92.455	17.720	83,9%	41
Dicembre	17.680	10.620	5.670	13.120	10.000	7.430	18.930	21.840	1.620	5.610	2.150	0	250	0	0	0	0	295	0	0	0	0	115.215	97.535	17.680	84,7%	43
TOTALE	366.040	143.700	95.135	209.060	314.750	135.190	196.374	400.060	29.010	89.160	23.732	510	700	172	650	0	1.140	4.110	197	0	0	0	2.009.690	1.643.650	366.040	81,8%	757

kg Pro capite	137,9	54,1	35,8	78,7	118,5	50,9	74,0	150,7	10,9	33,6	8,9	0,2	0,3	0,1	0,2	0,0	0,4	1,5	0,1	0,0	0,0	0,0	756,9	619,1	137,9
---------------	-------	------	------	------	-------	------	------	-------	------	------	-----	-----	-----	-----	-----	-----	-----	-----	-----	-----	-----	-----	-------	-------	-------

confronto con anno precedente stesso periodo

Allo stesso mese 2021	335.960	185.100	85.005	205.350	272.030	111.585	226.720	368.040	32.190	78.290	27.461	200	550	116	700	308	1.386	0	122	0	0	0	1.931.113	1.595.153	335.960	82,6%
-----------------------	---------	---------	--------	---------	---------	---------	---------	---------	--------	--------	--------	-----	-----	-----	-----	-----	-------	---	-----	---	---	---	-----------	-----------	---------	-------

confronto con Procapite anno precedente stesso periodo

kg Pro capite	126,5	69,7	32,0	77,3	102,5	42,0	85,4	138,6	12,1	29,5	10,3	0,1	0,2	0,0	0,3	0,1	0,5	0,0	0,0	0,0	0,0	0,0	727,3			
Kg differenza	11,33	-15,59	3,82	1,40	16,09	8,89	-11,43	12,06	-1,20	4,09	-1,40	0,12	0,06	0,02	-0,02	-0,12	-0,09	1,55	0,03	0,00	0,00	0,00				
Variazione	9,0%	-22,4%	11,9%	1,8%	15,7%	21,2%	-13,4%	8,7%	-9,9%	13,9%	-13,6%	155,0%	27,3%	48,3%	-7,1%	-100,0%	-17,7%		61,5%				4,1%			-0,8%

Legenda e note

- RIFIUTO parzialmente gestito da Garda Uno S.p.a.
- RIFIUTO non gestito da Garda Uno S.p.a.
- Rifiuto indifferenziato ai fini del calcolo della raccolta differenziata
- Rifiuto differenziato ai fini del calcolo della raccolta differenziata

Indicatori Sintetici (Confronto con Anno Precedente)

Variazione % Quantità raccolta	●	+4,1%
Variazione % Raccolta differenziata	↓	-0,8%

*Il calcolo degli inerti considera la quantità solo fino a 15 kg abitante/anno ai sensi della D.G.R. 6511/2017

RD: il calcolo non tiene conto di eventuali bonus (es. compostaggio domestico) che verranno calcolati dall'Osservatorio Rifiuti

Sino all'anno 2016 il calcolo della raccolta differenziata non comprendeva Pulizia Strade, Ingombranti e Inerti (nei grafici indicato come Vecchia RD)

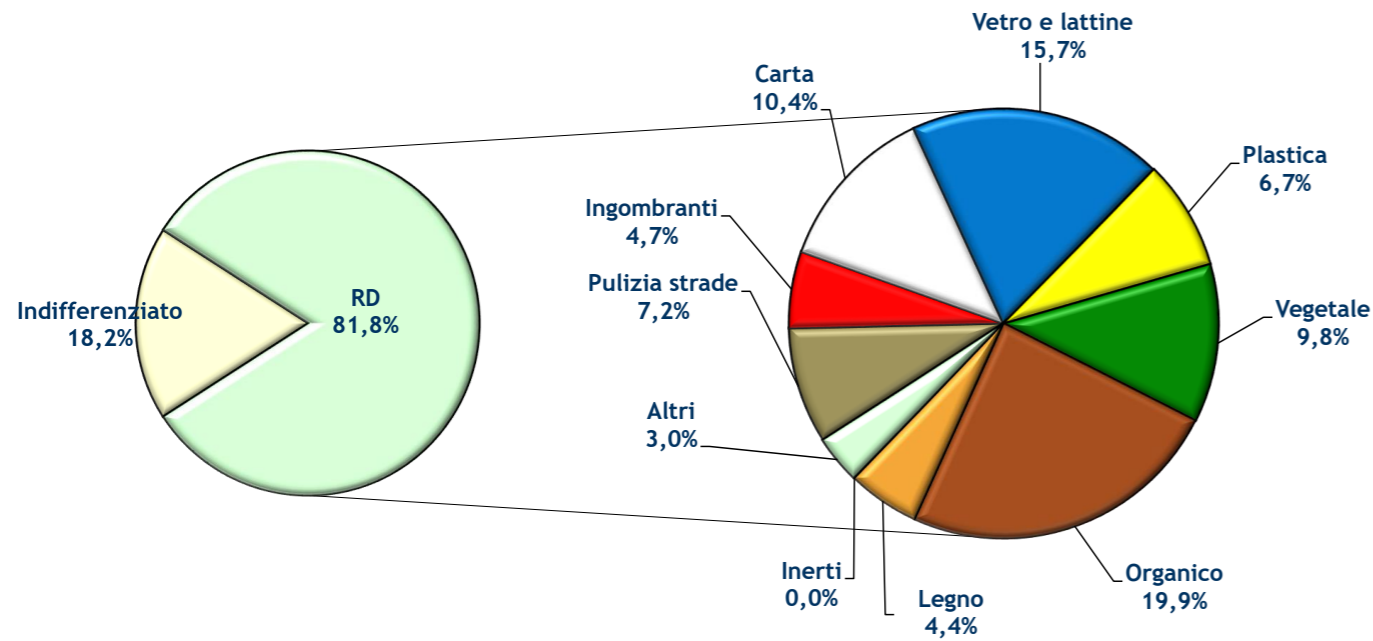

Serie storica: quantità raccolta (ton)

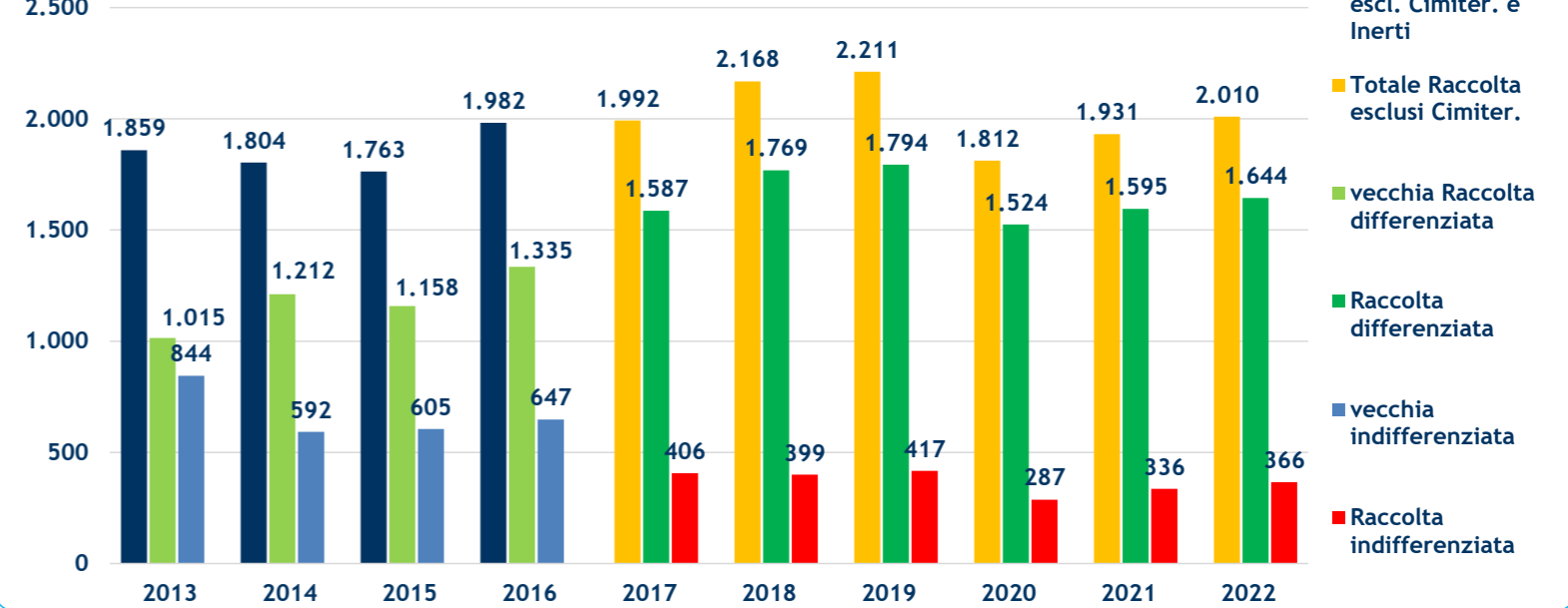

Frazioni principali (ton) elaborazione dati su media mobile trimestrale per l'attenuazione degli scostamenti mensili

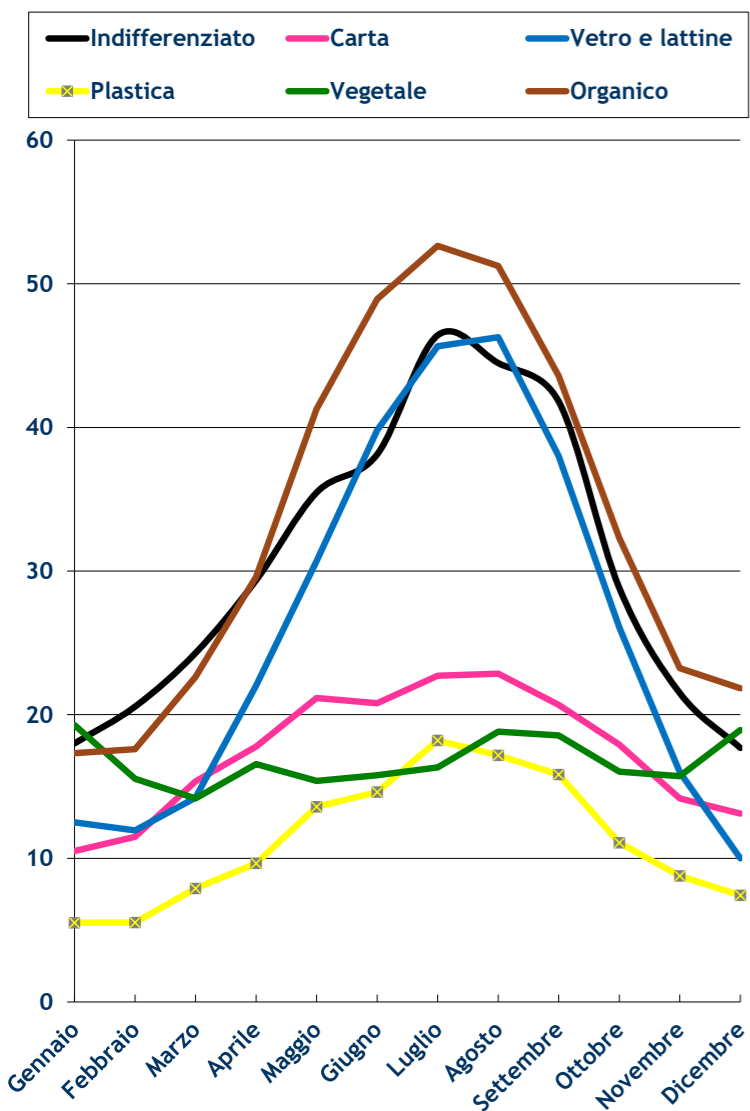

Serie Storica frazioni principali (Ton)

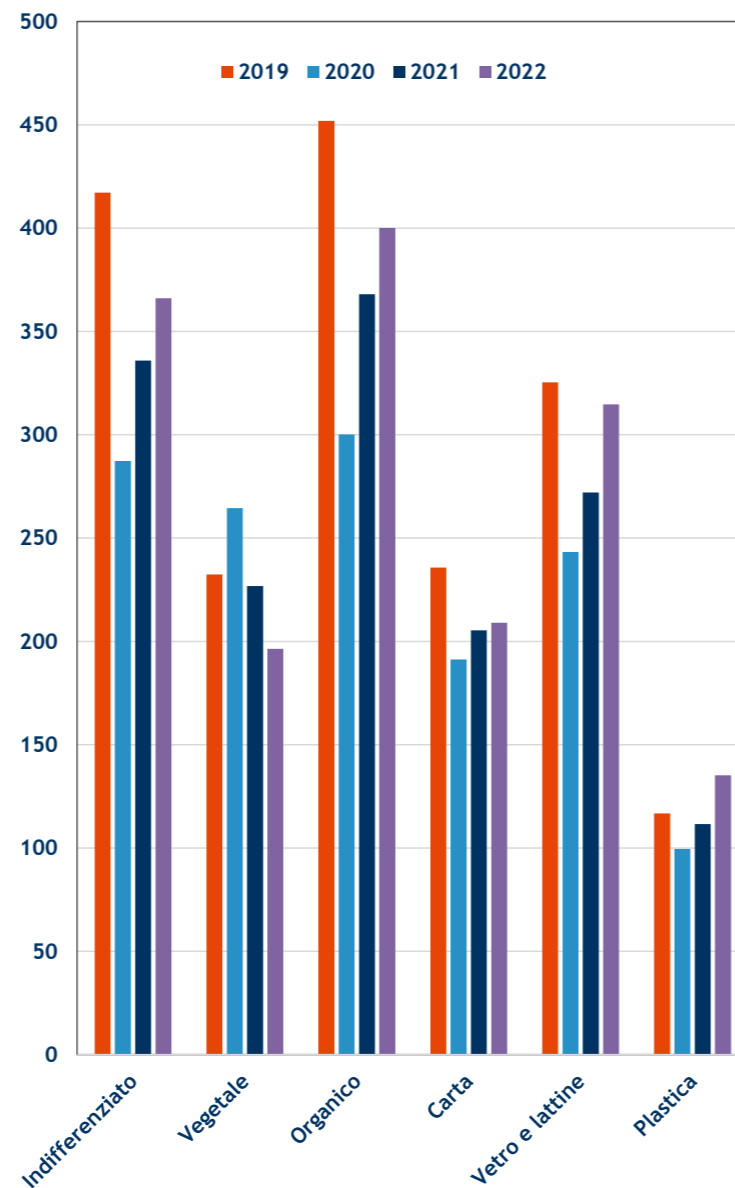

Quantità raccolta (ton): confronto mensile con anno precedente

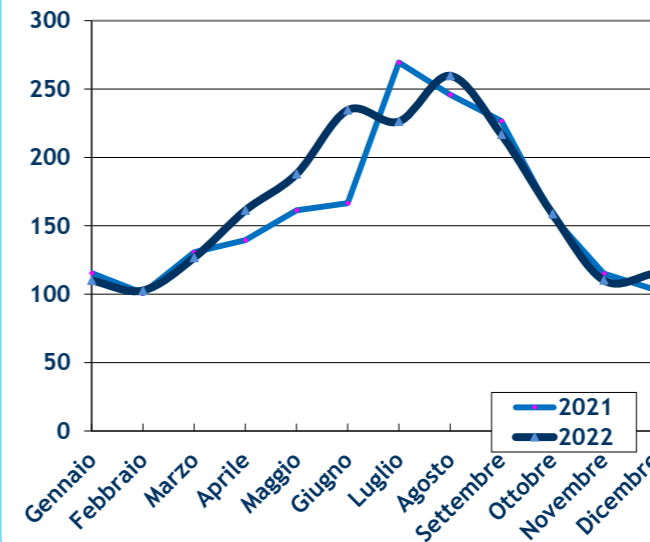

% Raccolta differenziata: confronto mensile con anno precedente

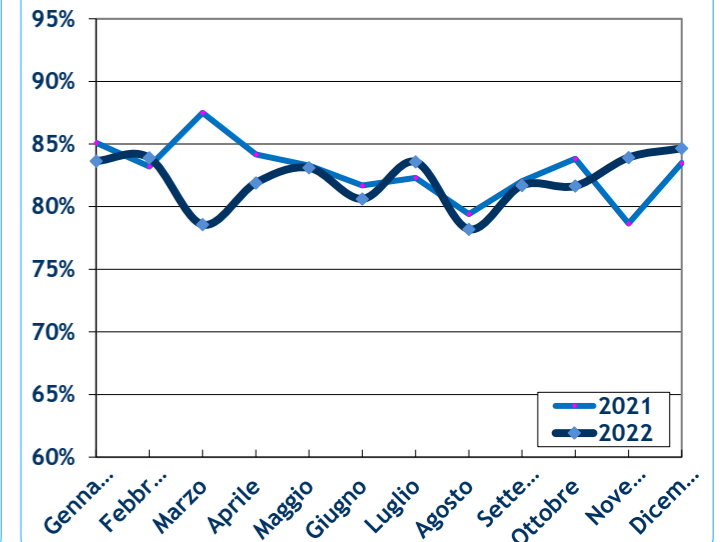

Serie storica: % raccolta differenziata

